

**DOĐU VE GÜNEYDOĐU ANADOLU BÖLGELERİNDE
ANADİLİN KULLANIMI İLE ANADİLİNE İLİŐKİN TALEP
VE EĐİLİMLERİ ÖLÇMEYE DAİR SAHA ARAŐTIRMA
RAPORU**

KASIM-2023



YÖNTEM VE AMAÇ

Sosyo Politik Saha Araştırmaları Merkezi 27 Ekim-3 Kasım 2023 tarihleri arasında Doğu ve Güneydoğu Anadolu Bölgelerinde, Anadilin Kullanımı ile Anadiline İlişkin Talep ve Eğilimleri ölçmek amacıyla bir saha araştırması gerçekleştirmiştir.

Bölgede yer alan **15 kent merkezinde, %2 hata payı %95 güven aralığı** gözetilerek gerçekleştirilen çalışmanın örnekleme için TÜİK'in 2022 yılı nüfus verileri kullanılmıştır. Yüz yüze **2443 kişi ile** hanelerde yapılan çalışmada tesadüfi dağılım kullanılmıştır.

Diyarbakır, Mardin, Şanlıurfa, Van, Batman, Siirt, Şırnak, Hakkâri, Ağrı, Muş, Bingöl, Bitlis, Kars, Dersim ve Iğdır kentlerini kapsayan anket çalışmasının soru formu 3 bölümden oluşmuştur.

Birinci bölüm; yaş, cinsiyet, eğitim durumu, hane aylık gelir, etnik kimlik gibi değişkenler üzerinden araştırma grubunun demografik verilerine odaklanırken; **ikinci bölüm;** araştırma grubunun anadillerini kullanma ve anadilinde eğitim tercihlerine odaklanmıştır. **Üçüncü bölüm** araştırma grubunun sahip olduğu anadillerine ilişkin önerilerini öğrenmeyi hedeflemiştir.

Sorulara verilen yanıtlar aynı zamanda katılımcıların **yaş, cinsiyet, hane aylık gelir ve etnik kimlikleri ile de karşılaştırılarak, ilgili değişkenlerin talep ve eğilim farkları anlaşılmaya çalışılmıştır.**

Cinsiyet kotasının gözetildiği çalışmaya katılan araştırma grubunun %49,9'u **erkek**, %50,1'i **kadınlardan** oluşmuştur.

18 yaş üstü tüm yaş gruplarından katılımcıya ulaşan çalışmanın %23,4'ü **18-24 Yaş**, %24,2'si **25-32 Yaş**, %19'u **33-40 Yaş** grubundan oluşurken; **%34,9'u** Lise, **%17,8'i** Üniversite mezunu ve toplamda %14,3'ü ise hiçbir okuldan mezun değildir.

Araştırma grubunun İstihdam Durumu dağılımına baktığımızda; toplamda %44,7'si gelir getiren herhangi bir işe sahip değilken (%19,6'sı **Ev İçi Ücretsiz İşçi**, %14,5'i **Öğrenci**, %9'u **İşsiz, İş Arıyor**, %1,6'sı **Çalışamaz halde**), %21,8'i **İşçi**, %9,4'ü **Küçük Esnaf/Zanaatkâr/Şoför** vs. dir.

Hane aylık geliri ise, görüşmecilerin %30,5'inin **6001-11400 TL** arasında, %25,6'sının **11401-16000 TL** arasında iken, **hiçbir gelire sahip olmayanlar ile 6000TL'ye kadar** aylık gelire sahip olanların toplam oranı **%15,4'tür**. Bu verilere göre araştırma grubunun toplamda **%45,9'u asgari ücret altında** bir hane aylık gelire sahiptir.

Yine, %32,3'ü **Herhangi Bir Sosyal Güvenceye sahip değil**, %16,7'si **GSS Primini Devlet Ödüyor**, %36,6'sı **SSK'lı**, %9,5'i **BAĞ-KUR'lu**. Bu veriler araştırma grubunun yarıya yakınının açlık sınırında yaşadığına işaret etmektedir.

“**Kendinizi Etnik Kimlik Olarak Nasıl Tanımlarsınız?**” sorusu yöneltilen araştırma grubunun %85,2'si kendini **Kürt**, %9'u **Türk**, %4,3'ü **Arap**, %0,2'si **Ermeni**, %0,2'si ise **Süryani** olarak tanımlamıştır. Buna karşı hane içinde çoğunlukla hangi dili kullandıklarına dair soruya şu yanıtlar verilmiştir ; %60,8'i **Kürtçe**, %26,2'si **Türkçe**, %9'u **Hem Türkçe Hem Kürtçe Aynı Oranda Konuşuyoruz**, %2,9'u **Arapça**, %0,9'u **Azerice**, %0,2'si **Süryanice**, %0,1'i **Ermenice konuşuyoruz**.

Yaş grupları ile hanede kullanılan dil yanıtlarına bakıldığında ise Kürtçeyi 54 yaş ve üstünün konuştuğunu ancak 18-32 yaş grubunun da az bir farkla 54 yaş grubunu takip ettiğini, Türkçeyi en çok 33-40 yaş grubunun en fazla konuştuğu, hane aylık geliri yükseldikçe Kürtçe kullanımının da azaldığı, Türkçe kullanımının arttığı görülmüştür.

Etnik kimliğini **Kürt** olarak tarifleyenlerin %70,9'u hanelerinde **en çok Kürtçe konuştuklarını** söylerken, %19,2'si **Türkçeyi** kullandıklarını, %9,8' i ise **hem Türkçe hem Kürtçeyi** aynı ağırlıkta kullandığını bildirmiştir.

Burada dikkat çeken veri; **Süryani** olduklarını söyleyen görüşmecilerin %20'si, **Türk** olduğunu belirten katılımcıların %3,2'si ve **Arap** olduğunu bildiren katılımcıların ise %1,9'unun hane içinde ağırlıklı **Kürtçe konuştuklarını** bildirmeleridir.

Çalışma kapsamında sorulan “**Çocuklarınızın Anadilinizde Eğitim Görmesini İster Misiniz?**” sorusuna görüşmecilerin %86,7'si **Evet**, %9'u **Anadilinde Eğitim Görüyor**, %4,2'si **Hayır** yanıtlarını vermiştir. **Hane aylık geliri düştükçe çocuklarının anadilinde eğitim görmesini isteyenlerin oranının da arttığı görülmüştür.**

Araştırma grubunun %55,1'i **Ailelerin Çocuklarıyla Türkçe Konuşmasını “Anadilinizin Varlığını Sürdürmesi Önünde En Büyük Tehlike”** olarak tariflerken, %13,4'ü **Anadilde Eğitimin Olmamasını**, %8,8'i **Kente Göç ile Anadilin Unutulmasını**, %7,2'si **Yasal Statünün Olmamasını** anadilin varlığı önünde ki en büyük tehlike olarak tariflemiştir.

Ayrıca **Kürt** olduğunu belirten katılımcıların %62,9'u **Ailelerin Çocuklarıyla Türkçe Konuşmasını**, %14,6'sı **Anadilde Eğitimin Olmamasını**, %9,5'i **Kente Göç ile Anadilin Unutulmasını**, %8'i ise **Yasal Statünün Olmamasını** tehlike olarak nitelemiştir.

Araştırma grubuna anadillerinin korunması ve geliştirilmesi için öncelikli olarak ne önerdikleri de sorulmuştur. 3 öncelik sıralayan görüşmecilere göre birinci sıradaki ilk 5 öncelik şu biçimdedir; %28,4'ü **Eğitim/Öğretim Dili Olmalı**, %26,9'u **Yasal/Anayasal Güvencelere Kavuşmalı**, %21,4'ü **Resmi Dil Olarak Kabul Edilmeli**, %8,2'si **Aileler Çocuklarına Anadillerini Öğretmeli**, %4,3'ü

Anadilin Gündelik Hayatın Her Alanında Kullanımı Güvenceye Kavuşturulmalı yanıtlarını vermişlerdir. Katılımcıların %10,2'si ise **Hiçbir Şey Yapmaya Gerek Yok**, demiştir.

Çalışmanın grafik ve tablolu ayrıntılı analizi raporda yer almaktadır...

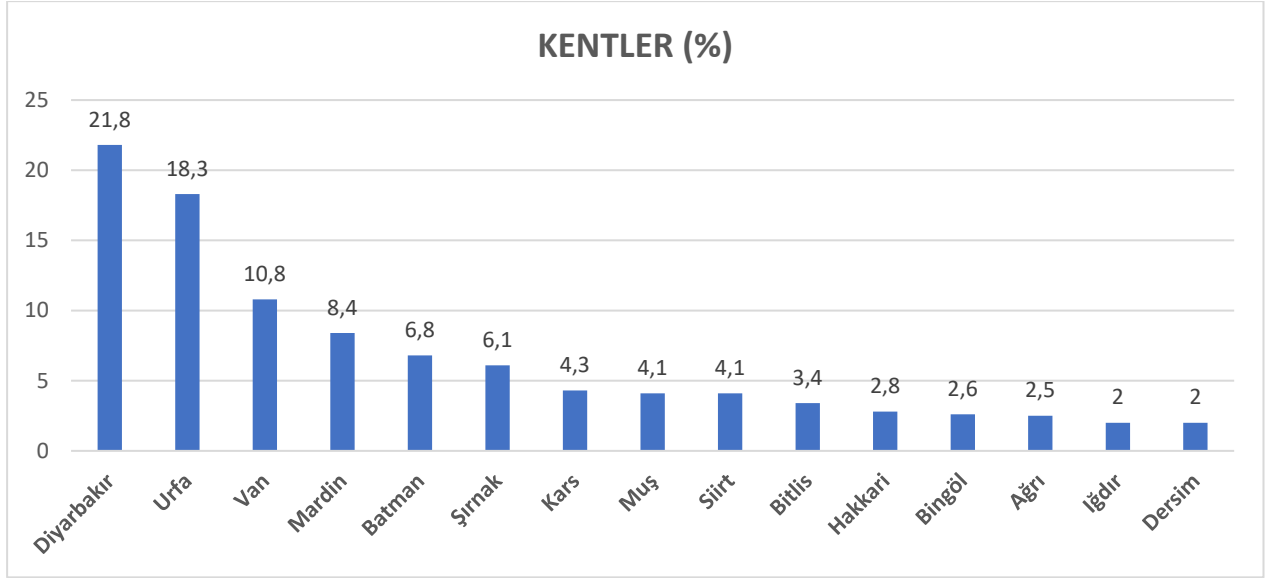

Anadili arařtırmamızın gerekleřtiđi kent merkezleri ve katılım oranları tabloda ki gibidir. alıřma **Diyarbakır, Mardin, řanlıurfa, Van, Batman, Siirt, řırnak, Hakkâri, Ağrı, Muř, Bingöl, Bitlis, Kars, Dersim ve Iđdır** kentlerinde gerekleřtirilmiřtir.

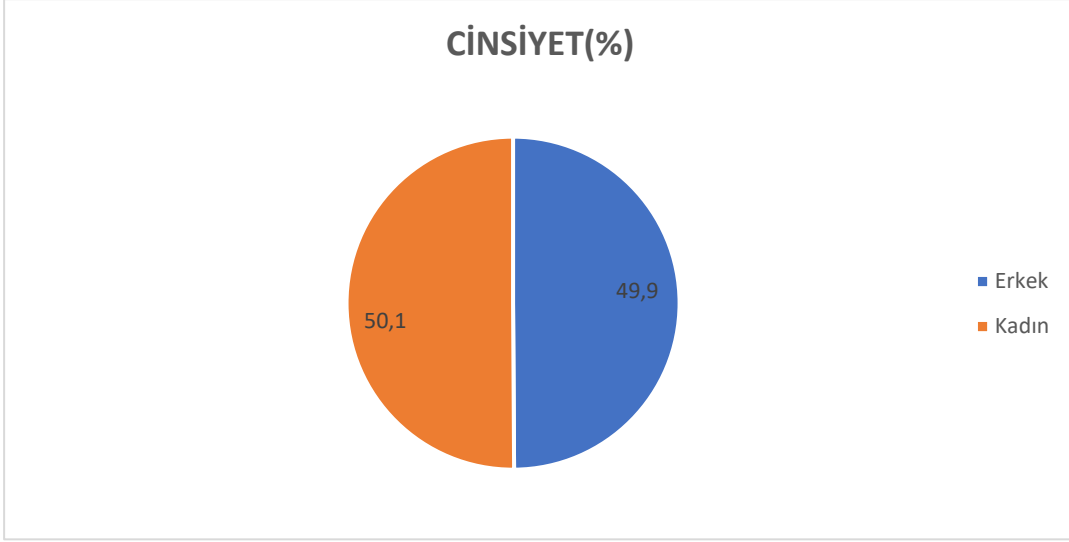

Cinsiyet kotası gözetilen araştırma da, araştırma grubunun %50,1'i **Kadın** katılımcılardan, %49,9'u **Erkek** katılımcılardan oluşmuştur.

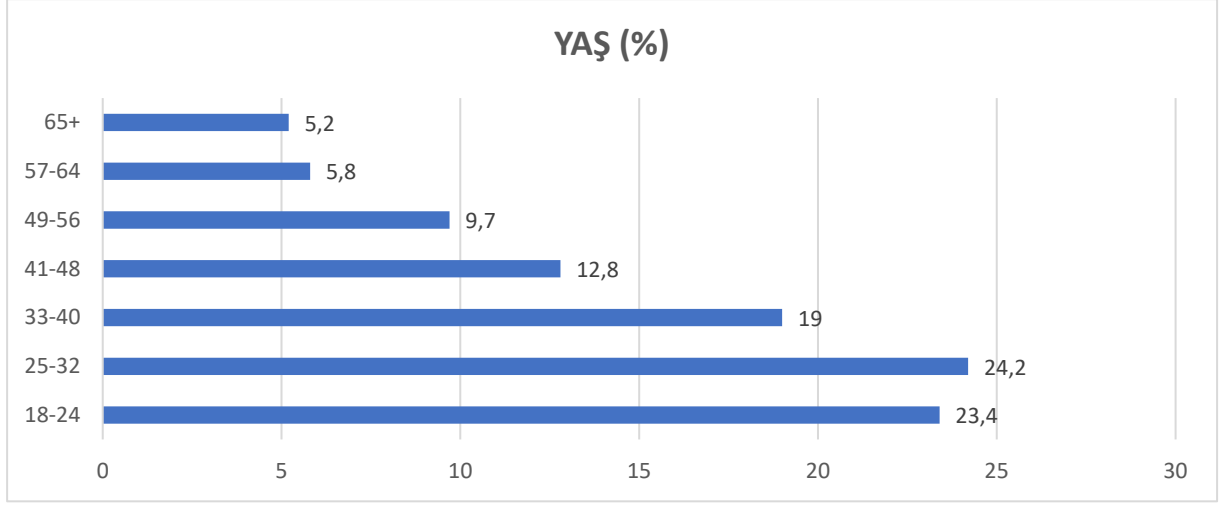

Araştırma grubunda yer alan katılımcıların Yaş Aralığı dağılımına baktığımızda; %23,4'ü **18-24 Yaş**, %24,2'si **25-32 Yaş**, %19'u **33-40 Yaş**, %12,8'i **41-48 Yaş**, %9,7'si **49-56 Yaş**, %5,8'i **57-64 Yaş** ve %5,2'si ise **65 Yaş ve üzeri** katılımcılardan oluşmaktadır.

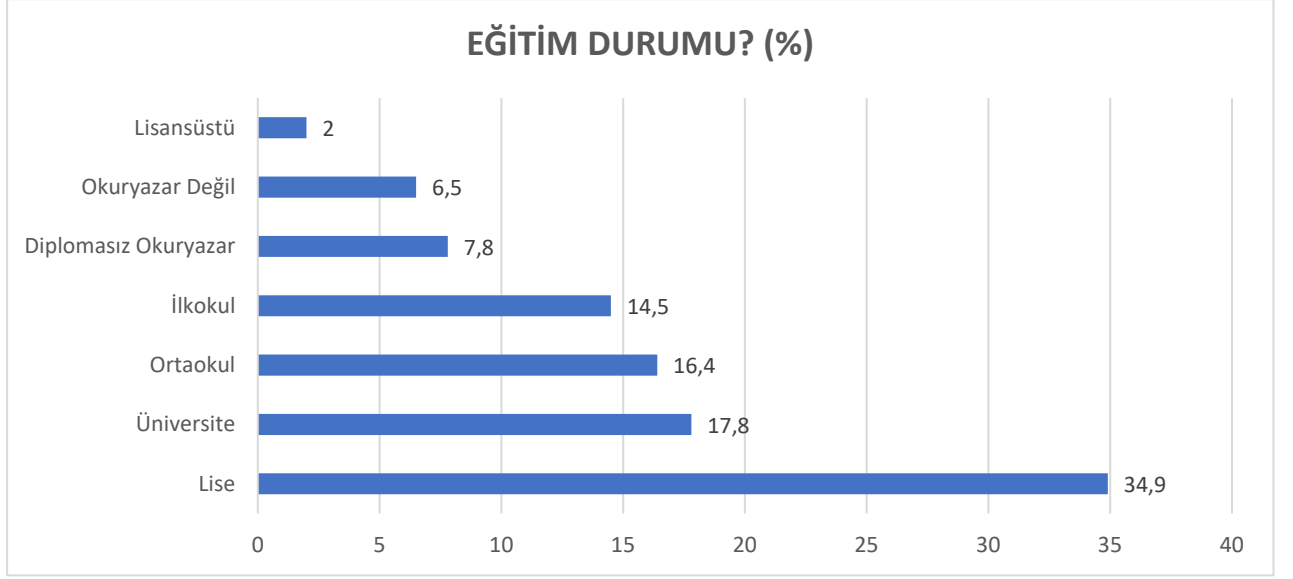

Araştırma grubunda yer alan katılımcıların Eğitim Durumu dağılımına baktığımızda; **%34,9'u** Lise, **%17,8'i** Üniversite, **%16,4'ü** Ortaokul, **%14,5'i** İlkokul , **%2'si** Lisansüstü mezunu iken; hiç okula gitmeyenlerin **%7,8'i** Diplomasız Okuryazar, **%6,5'i** ise Okuryazar değildir.

Yani verilere göre Katılımcıların toplamda %14,3'ü okula gitmemiştir.

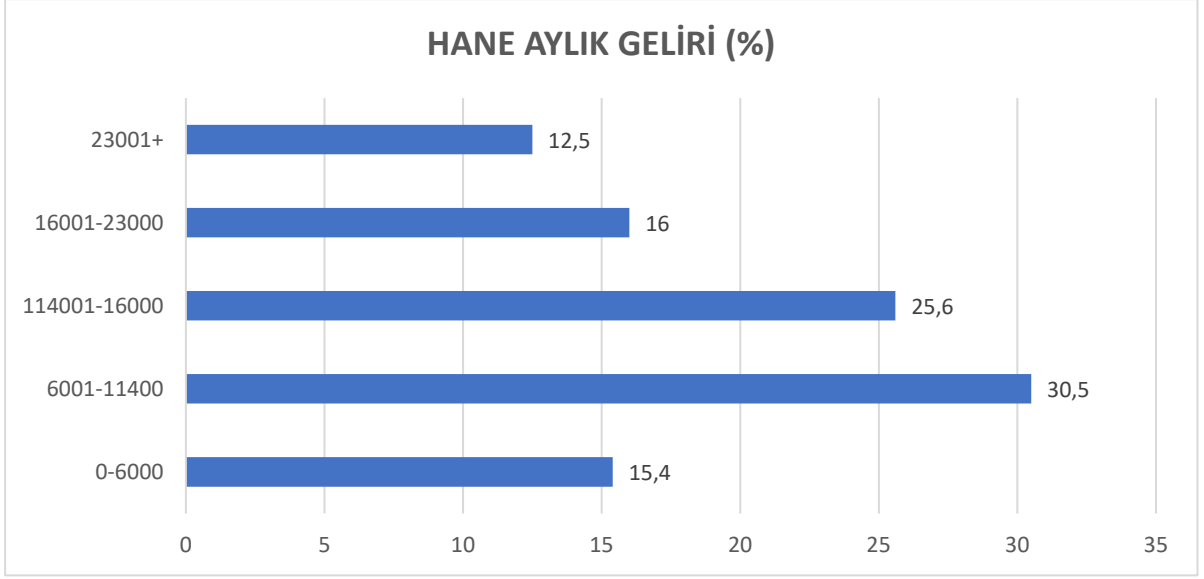

Araştırma grubunda yer alan katılımcıların Hane Aylık Gelir dağılımına baktığımızda; **%30,5'i** 6001-11400 TL arasında gelire, **%25,6'sı** 11401-16000 TL arasında gelire, **%16'sı** 16001-23000 TL gelire, **%12,5'i** 23001 TL ve üzeri gelire sahipken **%15,4'ü** ise 0-6000 TL aylık hane gelirine sahip olduğunu bildirmiştir.

Verilere göre asgari ücret ve altında hane aylık gelire sahip olan %45,9'luk bir kesim mevcuttur.

| EVİNİZİN TOPLAM AYLIK HANE GELİRİ NE KADARDIR? * YAŞ ARALIĞI? (%) | | | | | | | | | |
|---|--------------|--------------|--------------|--------------|--------------|--------------|--------------|---------|---------|
| | | YAŞ ARALIĞI | | | | | | | TOPLAM |
| | | 18-24 yaş | 25-32 yaş | 33-40 yaş | 41-48 yaş | 49-56 yaş | 57-64 yaş | 65+ yaş | |
| EVİNİZİN TOPLAM AYLIK HANE GELİRİ NE KADARDIR? | 0-6000 | 17,20% | 12,50% | 12,70% | 14,40% | 22,00% | 20,60% | 14,80% | 15,40% |
| | 6001-11400 | 32,60% | 24,60% | 29,30% | 25,20% | 30,90% | 48,90% | 43,80% | 30,50% |
| | 114001-16000 | 27,50% | 28,00% | 30,40% | 24,30% | 18,20% | 14,90% | 18,00% | 25,60% |
| | 16001-23000 | 12,60% | 20,80% | 15,50% | 21,70% | 9,30% | 12,10% | 14,10% | 16,00% |
| | 23001+ | 10,20% | 14,10% | 12,10% | 14,40% | 19,50% | 3,50% | 9,40% | 12,50% |
| TOPLAM | | 100,00% | 100,00% | 100,00% | 100,00% | 100,00% | 100,00% | 100,00% | 100,00% |

“Evinizin Toplam Aylık Geliri Ne Kadardır?” sorununun “Yaş Aralığı” karşılaştırmasına baktığımızda;

18-24 yaş aralığındakilerin %17,2’si 0-6000, %32,6’sı 6001-11400, %27,5’si 114001-16000, %12,6’sı 16001-23000, %10,2’si 23001+;

25-32 yaş aralığındakilerin %12,5’i 0-6000, %24,6’sı 6001-11400, %28’i 114001-16000, %20,8’i 16001-23000, %14,1’i 23001+;

33-40 yaş aralığındakilerin %12,7’si 0-6000, %29,3’ü 6001-11400, %30,4’ü 114001-16000, %15,5’i 16001-23000, %12,1’i 23001+;

41-48 yaş aralığındakilerin %14,4’ü 0-6000, %25,2’si 6001-11400, %24,3’ü 114001-16000, %21,7’si 16001-23000, %14,4’ü 23001+;

49-56 yaş aralığındakilerin %22’si 0-6000, %30,9’u 6001-11400, %18,2’si 114001-16000, %9,3’ü 16001-23000, %19,5’i 23001+;

57-64 yaş aralığındakilerin %20,6’sı 0-6000, %48,9’u 6001-11400, %14,9’u 114001-16000, %12,1’i 16001-23000, %3,5’i 23001+;

65 yaş ve üzeri aralığındakilerin %14,8’i 0-6000, %43,8’i 6001-11400, %18’i 114001-16000, %14,1’i 16001-23000, %9,4’ü 23001+ yanıtlarını vermişlerdir.

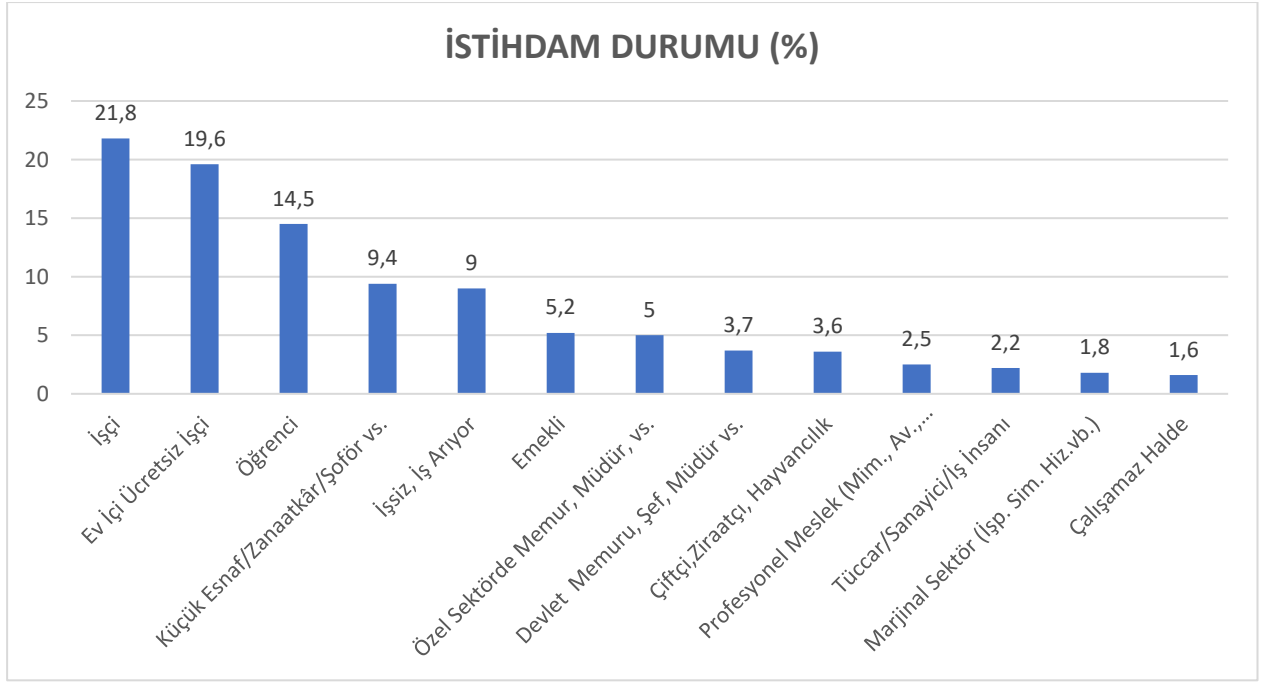

Araştırma grubunda yer alan katılımcıların İstihdam Durumu dağılımına baktığımızda; %21,8'i **İşçi**, %19,6'sı **Ev İçi Ücretsiz İşçi**, %14,5'i **Öğrenci**, %9,4'ü **Küçük Esnaf/Zanaatkar/Şoför vs.**, %9'u **İşsiz, İş Arıyor** ve %5,2'si ise **Emekli** olduğu görülmektedir.

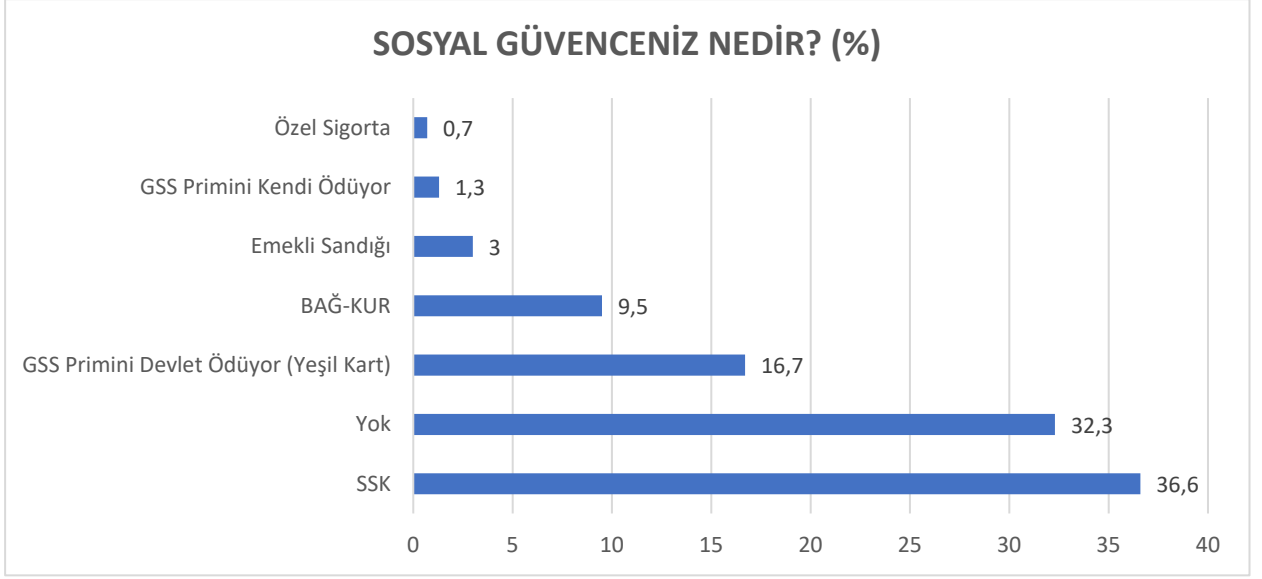

Araştırma grubunda yer alan katılımcılara “**Sosyal Güvenceniz Nedir?**” sorusu yöneltilmiştir. Buna göre katılımcıların; %36,6’sı **SSK**, %32,3’ü **Herhangi Bir Sosyal Güvencesi Yok**, %16,7’si **GSS Primini Devlet Ödüyor**, %9,5’i **BAĞ-KUR**, %3’ü **Emekli Sandığı**, %1,3’ü **GSS Primini Kendi Ödüyor** ve %0,7’si **Özel Sigorta** şeklinde yanıt vermiştir.

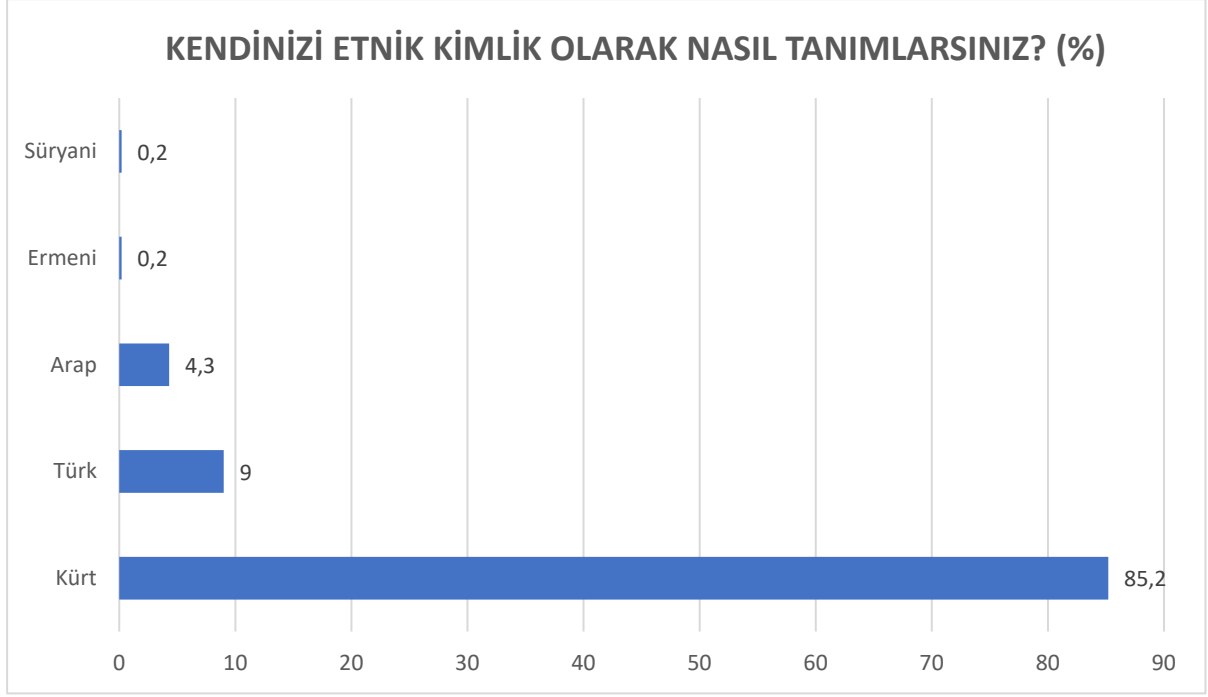

Araştırma grubunda yer alan katılımcılara “**Kendinizi Etnik Kimlik Olarak Nasıl Tanımlarsınız?**” sorusu yöneltilmiştir. Buna göre görüşmecilerin; %85,2’si **Kürt**, %9’u **Türk**, %4,3’ü **Arap**, %0,2’si **Ermeni**, %0,2’si ise **Süryani** şeklinde yanıt vermiştir.

| KENDİNİZİ ETNİK OLARAK NASIL TANIMLARSINIZ? * CİNSİYET? (%) | | | | |
|---|---------|----------|---------|---------|
| | | CİNSİYET | | TOPLAM |
| | | Erkek | Kadın | |
| KENDİNİZİ ETNİK OLARAK NASIL TANIMLARSINIZ? | Kürt | 88,00% | 82,40% | 85,20% |
| | Türk | 8,20% | 9,90% | 9,00% |
| | Arap | 2,30% | 6,40% | 4,30% |
| | Ermeni | 0,30% | 0,20% | 0,20% |
| | Süryani | 0,30% | 0,10% | 0,20% |
| | Azeri | 0,80% | 1,10% | 0,90% |
| TOPLAM | | 100,00% | 100,00% | 100,00% |

“Kendinizi Etnik Olarak Nasıl Tanımlarsınız” sorusunun “Cinsiyet” ile karşılaştırmasına baktığımızda;

Erkek olanların %88’i Kürt, %8,2’si Türk, %2,3’ü Arap, %0,3’ü Ermeni, %0,3’ü Süryani, %0,8’i Azeri;

Kadın olanların %82,4’ü Kürt, %9,9’u Türk, %6,4’ü Arap, %0,2’si Ermeni, %0,1’i Süryani, %1,1’i Azeri yanıtını vermişlerdir.

| KENDİNİZİ ETNİK OLARAK NASIL TANIMLARSINIZ? * YAŞ ARALIĞI? (%) | | | | | | | | | |
|--|---------|-------------|---------|---------|---------|---------|---------|---------|---------|
| | | YAŞ ARALIĞI | | | | | | | TOPLAM |
| | | 18-24 | 25-32 | 33-40 | 41-48 | 49-56 | 57-64 | 65-+ | |
| KENDİNİZİ ETNİK OLARAK NASIL TANIMLARSINIZ? | Kürt | 85,80% | 86,60% | 80,60% | 85,30% | 80,50% | 90,10% | 96,10% | 85,20% |
| | Türk | 9,10% | 6,10% | 11,90% | 10,50% | 12,70% | 7,80% | 3,10% | 9,00% |
| | Arap | 2,80% | 6,30% | 5,60% | 3,50% | 5,10% | 2,10% | 0,80% | 4,30% |
| | Ermeni | 0,20% | 0,70% | 0,20% | | | | | 0,20% |
| | Süryani | 0,20% | | 0,20% | 0,60% | 0,40% | | | 0,20% |
| | Azeri | 1,90% | 0,30% | 1,50% | | 1,30% | | | 0,90% |
| TOPLAM | | 100,00% | 100,00% | 100,00% | 100,00% | 100,00% | 100,00% | 100,00% | 100,00% |

“Kendinizi Etnik Olarak Nasıl Tanımlarsınız?” sorununun “Yaş Aralığı” karşılaştırmasına baktığımızda;

18-24 yaş aralığındakilerin %85,8’i Kürt, %9,1’i Türk, %2,8’i Arap, %0,2’si Ermeni, %0,2’si Süryani, %1,9’u Azeri;

25-32 yaş aralığındakilerin %86,6’sı Kürt, %6,1’i Türk, %6,3’ü Arap, %0,7’si Ermeni, %1,3’ü Azeri;

33-40 yaş aralığındakilerin %80,6’sı Kürt, %11,9’u Türk, %5,6’sı Arap, %0,2’si Ermeni, %0,2’si Süryani, %1,5’i Azeri;

41-48 yaş aralığındakilerin %85,3’ü Kürt, %10,5’i Türk, %3,5’i Arap, %0,6’sı Süryani;

49-56 yaş aralığındakilerin %80,5’i Kürt, %12,7’si Türk, %5,1’i Arap, %0,4’ü Süryani, %1,3’ü Azeri;

57-64 yaş aralığındakilerin %90,1’i Kürt, %7,8’i Türk, %2,1’i Arap;

65 yaş ve üzeri aralığındakilerin %96,1’i Kürt, %3,1’i Türk, %0,8’i Arap yanıtlarını vermişlerdir.

| KENDİNİZİ ETNİK OLARAK NASIL TANIMLARSINIZ? * HANE AYLIK GELİR? (%) | | | | | | | |
|---|---------|------------------|------------|--------------|-------------|----------|----------|
| | | HANE AYLIK GELİR | | | | | TOPLAM |
| | | 0-6000 | 6001-11400 | 114001-16000 | 16001-23000 | 23001+ | |
| KENDİNİZİ ETNİK OLARAK NASIL TANIMLARSINIZ ? | Kürt | 84,60% | 85,90% | 84,70% | 86,00% | 84,60% | 85,20% |
| | Türk | 6,40% | 9,00% | 8,80% | 10,70% | 10,80% | 9,00% |
| | Arap | 7,70% | 4,20% | 4,60% | 1,80% | 3,30% | 4,30% |
| | Ermeni | 0,30% | 0,10% | 0,20% | 0,50% | 0,30% | 0,20% |
| | Süryani | 0,30% | 0,10% | | 0,50% | 0,30% | 0,20% |
| | Azeri | 0,80% | 0,70% | 1,80% | 0,50% | 0,70% | 0,90% |
| TOPLAM | | 100,00 % | 100,00% | 100,00% | 100,00% | 100,00 % | 100,00 % |

Kendinizi Etnik Olarak Nasıl Tanımlarsınız? sorusunun **Hane Aylık Gelir** karşılaştırmasına baktığımızda;

0-6000 TL gelir grubunun %84,6'sı Kürt, %7,7'si Arap, %6,4'ü Türk;

6001-11400 TL gelir grubunun %85,9'u Kürt, %9'u Türk, %4,2'si Arap;

11401-16000 TL gelir grubunun %84,7'si Kürt, %8,8'i Türk, %4,6'sı Arap;

16001-23000 TL gelir grubunun %86'sı Kürt, %10,7'si Türk, %1,8'i Arap;

23001+ TL gelir grubunun %84,6'sı Kürt, %10,8'i Türk, %3,3'ü Arap yanıtlarını vermişlerdir.

HANE İÇİNDE ÇOĞUNLUKLA HANGİ DİLİ KULLANIRSINIZ? (%)

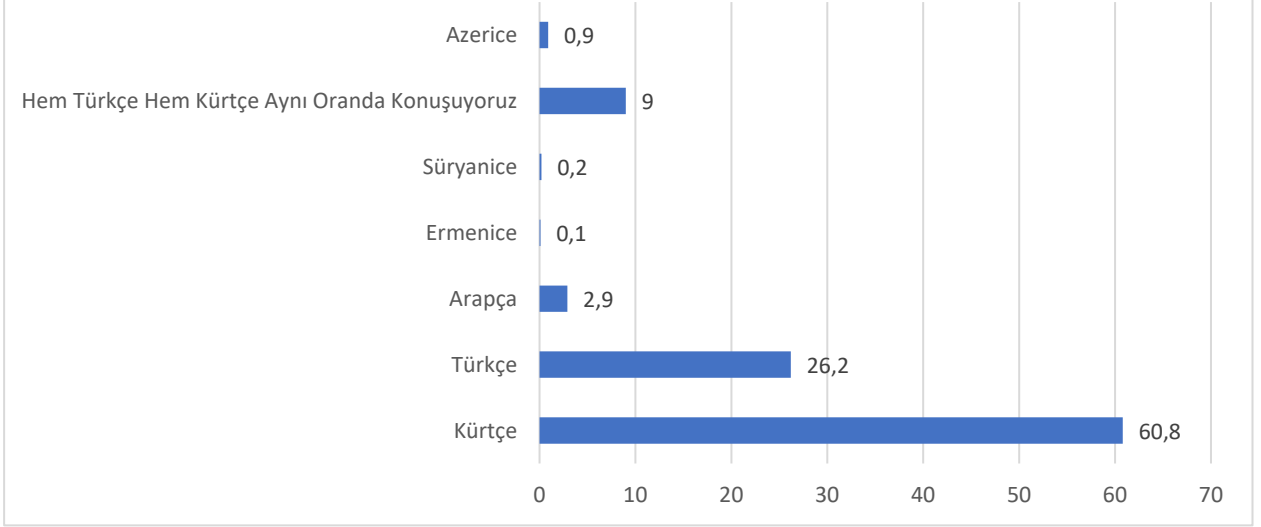

Araştırma grubunda yer alan katılımcılara “**Hane İçinde Çoğunlukla Hangi Dili Kullanırsınız?**” sorusu yöneltilmiştir. Buna göre katılımcıların; %60,8’i **Kürtçe**, %26,2’si **Türkçe**, %9’u **Hem Türkçe Hem Kürtçe Aynı Oranda Konuşuyoruz**, %2,9’u **Arapça**, %0,9’u **Azerice**, %0,2’si **Süryanice**, %0,1’i **Ermeni** şeklinde yanıt vermiştir.

| HANE İÇİNDE ÇOĞUNLUKLA HANGİ DİLİ KONUŞUYORSUNUZ? * CİNSİYET? (%) | | | | |
|---|---|----------|---------|---------|
| | | CİNSİYET | | TOPLAM |
| | | Erkek | Kadın | |
| HANE İÇİNDE ÇOĞUNLUKLA HANGİ DİLİ KONUŞURSUNUZ? | Kürtçe | 65,50% | 56,10% | 60,80% |
| | Türkçe | 23,90% | 28,40% | 26,20% |
| | Arapça | 1,60% | 4,20% | 2,90% |
| | Ermenice | 0,20% | | 0,10% |
| | Süryanice | 0,20% | 0,10% | 0,20% |
| | Hem Türkçe Hem Kürtçe Aynı Oranda Konuşuyoruz | 7,90% | 10,20% | 9,00% |
| | Azerice | 0,70% | 1,00% | 0,90% |
| TOPLAM | | 100,00% | 100,00% | 100,00% |

“Hane İçinde Çoğunlukla Hangi Dili Konuşuyorsunuz” sorusunun “Cinsiyet” ile karşılaştırmasına baktığımızda;

Erkek olanların %65,5’i Kürtçe, %23,9’u Türkçe, %1,6’sı Arapça, %0,2’si Ermenice, %0,2’si Süryanice, %7,9’u Hem Türkçe Hem de Kürtçe Aynı Oranda Konuşuyoruz, %0,7’si Azerice;

Kadın olanların %56,1’i Kürtçe, %28,4’ü Türkçe, %4,2’si Arapça, %0,1’i Süryanice, %10,2’si Hem Türkçe Hem de Kürtçe Aynı Oranda Konuşuyoruz, %0,1’i Azerice yanıtını vermişlerdir.

HANE İÇİNDE ÇOĞUNLUKLA HANGİ DİLİ KONUŞURSUNUZ? * YAŞ ARALIĞI? (%)

| | | YAŞ ARALIĞI | | | | | | | TOPLAM |
|--|--|-------------|---------|---------|---------|---------|---------|---------|---------|
| | | 18-24 | 25-32 | 33-40 | 41-48 | 49-56 | 57-64 | 65+ | |
| HANE İÇİNDE ÇOĞUNLUKLA HANGİ DİLİ KONUŞURSUNUZ? | Kürtçe | 61,80% | 63,10% | 54,50% | 57,80% | 58,90% | 64,50% | 75,80% | 60,80% |
| | Türkçe | 28,00% | 23,40% | 31,50% | 26,20% | 26,30% | 22,00% | 15,60% | 26,20% |
| | Arapça | 1,80% | 4,40% | 3,40% | 2,20% | 4,20% | | 0,80% | 2,90% |
| | Ermenice | 0,20% | | 0,20% | | | | | 0,10% |
| | Süryanice | 0,20% | | 0,20% | 0,30% | 0,40% | | | 0,20% |
| | Hem Türkçe Hem Kürtçe Aynı Oranda Konuşuyoruz | 6,30% | 8,80% | 8,80% | 13,40% | 8,90% | 13,50% | 7,80% | 9,00% |
| | Azerice | 1,80% | 0,30% | 1,30% | | 1,30% | | | 0,90% |
| TOPLAM | | 100,00% | 100,00% | 100,00% | 100,00% | 100,00% | 100,00% | 100,00% | 100,00% |

“Hane İçinde Çoğunlukla Hangi Dili Konuşursunuz?” sorununun “Yaş Aralığı” karşılaştırmasına baktığımızda;

18-24 yaş aralığındakilerin %61,8’i Kürtçe, %28’i Türkçe, %1,8’i Arapça, %0,2’si Ermenice, %0,2’si Süryanice, %6,3’ü Hem Türkçe Hem de Kürtçe Aynı Oranda Konuşuyoruz, %1,8’i Azerice;

25-32 yaş aralığındakilerin %63,1’i Kürtçe, %23,4’ü Türkçe, %4,4’ü Arapça, %8,8’i Hem Türkçe Hem de Kürtçe Aynı Oranda Konuşuyoruz, %0,3’ü Azerice;

33-40 yaş aralığındakilerin %54,5’i Kürtçe, %31,5’i Türkçe, %3,4’ü Arapça, %0,2’si Ermenice, %0,2’si Süryanice, %8,8’i Hem Türkçe Hem de Kürtçe Aynı Oranda Konuşuyoruz, %1,3’ü Azerice;

41-48 yaş aralığındakilerin %57,8’i Kürtçe, %26,2’si Türkçe, %2,2’si Arapça, %0,3’ü Süryanice, %13,4’ü Hem Türkçe Hem de Kürtçe Aynı Oranda Konuşuyoruz;

49-56 yaş aralığındakilerin %58,9’u Kürtçe, %26,3’ü Türkçe, %4,2’si Arapça, %0,4’ü Süryanice, %8,9’u Hem Türkçe Hem de Kürtçe Aynı Oranda Konuşuyoruz, %1,3’ü Azerice;

57-64 yaş aralığındakilerin %64,5’i Kürtçe, %22’si Türkçe, %13,5’i Hem Türkçe Hem de Kürtçe Aynı Oranda Konuşuyoruz;

65 yaş ve üzeri aralığındakilerin ise 75,8’i Kürtçe, %15,6’sı Türkçe, %0,8’i Arapça, %7,8’i Hem Türkçe Hem de Kürtçe Aynı Oranda Konuşuyoruz yanıtlarını vermişlerdir.

| HANE İÇİNDE ÇOĞUNLUKLA HANGİ DİLİ KONUŞURSUNUZ? * HANE AYLIK GELİRİNİZ NE KADAR? (%) | | | | | | | |
|--|--|-----------------------------------|------------|--------------|-------------|---------|---------|
| | | HANE AYLIK GELİRİNİZ NE KADARDIR? | | | | | TOPLAM |
| | | 0-6000 | 6001-11400 | 114001-16000 | 16001-23000 | 23001+ | |
| HANE İÇİNDE ÇOĞUNLUKLA HANGİ DİLİ KONUŞURSUNUZ? | Kürtçe | 67,00% | 63,30% | 57,50% | 56,40% | 59,70% | 60,80% |
| | Türkçe | 18,60% | 24,70% | 28,90% | 28,30% | 30,50% | 26,20% |
| | Arapça | 5,90% | 2,70% | 3,00% | 1,80% | 0,70% | 2,90% |
| | Ermenice | 0,30% | | | | 0,30% | 0,10% |
| | Süryanice | 0,30% | 0,10% | | 0,30% | 0,30% | 0,20% |
| | Hem Türkçe Hem Kürtçe Aynı Oranda Konuşuyoruz | 6,90% | 8,50% | 9,10% | 12,80% | 8,20% | 9,00% |
| | Azerice | 1,10% | 0,70% | 1,40% | 0,50% | 0,30% | 0,90% |
| TOPLAM | | 100,00% | 100,00% | 100,00% | 100,00% | 100,00% | 100,00% |

Hane içinde çoğunlukla hangi dili konuşuyorsunuz? sorusunun Hane Aylık Gelir karşılaştırmasına baktığımızda;

0-6000 TL gelir grubunun %67'si Kürtçe, %18,6'sı Türkçe, %6,9'u Hem Türkçe Hem Kürtçe Aynı Oranda Konuşuyoruz;

6001-11400 TL gelir grubunun %63,3'ü Kürtçe, %24,7'si Türkçe, %8,5'i Hem Türkçe Hem Kürtçe Aynı Oranda Konuşuyoruz;

11401-16000 TL gelir grubunun %57,5'i Kürtçe, %28,9'u Türkçe, %9,1'i Hem Türkçe Hem Kürtçe Aynı Oranda Konuşuyoruz;

16001-23000 TL gelir grubunun %56,4'ü Kürtçe, %28,3'ü Türkçe, %12,8'i Hem Türkçe Hem Kürtçe Aynı Oranda Konuşuyoruz;

23001+ TL gelir grubunun %59,7'si Kürtçe, %30,5'i Türkçe, %8,2'si Hem Türkçe Hem Kürtçe Aynı Oranda Konuşuyoruz yanıtlarını vermişlerdir.

| HANE İÇİNDE ÇOĞUNLUKLA HANGİ DİLİ KONUŞURSUNUZ? * KENDİNİZİ ETNİK OLARAK NASIL TANIMLARSINIZ? (%) | | | | | | | | |
|--|--|--|-------------|-------------|---------------|----------------|--------------|---------------|
| | | KENDİNİZİ ETNİK OLARAK NASIL TANIMLARSINIZ? | | | | | | TOPLAM |
| | | Kürt | Türk | Arap | Ermeni | Süryani | Azeri | |
| HANE İÇİNDE ÇOĞUNLUKLA HANGİ DİLİ KONUŞURSUNUZ? | Kürtçe | 70,90% | 3,20% | 1,90% | | 20,00% | | 60,80% |
| | Türkçe | 19,20% | 89,60% | 34,00% | 50,00% | | 13,00% | 26,20% |
| | Arapça | 0,10% | | 64,20% | | | | 2,90% |
| | Ermenice | | | | 33,30% | | | 0,10% |
| | Süryanice | | | | | 80,00% | | 0,20% |
| | Hem Türkçe Hem Kürtçe Aynı Oranda Konuşuyoruz | 9,80% | 6,80% | | 16,70% | | | 9,00% |
| | Azerice | | 0,50% | | | | 87,00% | 0,90% |
| TOPLAM | | 100,00% | 100,00% | 100,00% | 100,00% | 100,00% | 100,00% | 100,00% |

Hane İçinde Çoğunlukla Hangi Dili Konuşursunuz? sorusunun **Kendinizi Etnik Olarak Nasıl Tanımlarsınız?** sorusuyla karşılaştırmasına baktığımızda;

Kürt olduğunu belirten katılımcıların %70,9'u **Kürtçe**, %19,2'si **Türkçe**, %9,8'i **Hem Türkçe Hem Kürtçe Aynı Oranda Konuşuyoruz**;

Türk olduğunu belirten katılımcıların %89,6'sı **Türkçe**, %6,8'i **Hem Türkçe Hem Kürtçe Aynı Oranda Konuşuyoruz**, %3,2'si **Kürtçe**;

Arap olduğunu belirten katılımcıların %64,2'si **Arapça**, %34'ü **Türkçe**, %1,9'u **Türkçe**;

Ermeni olduğunu belirten katılımcıların %50'si **Türkçe**, %33,3'ü **Ermenice**, %16,7'si **Hem Türkçe Hem Ermenice Aynı Oranda Konuşuyoruz**;

Süryani olduğunu belirten katılımcıların %80'i **Süryanice**, %20'si **Kürtçe**;

Azeri olduğunu belirten katılımcıların %87'si **Azerice**, %13'ü **Türkçe** yanıtlarını vermişlerdir.

ÇOCUKLARINIZIN ANADİLİNİZDE EĞİTİM GÖRMESİNİ İSTER MİSİNİZ? (%)

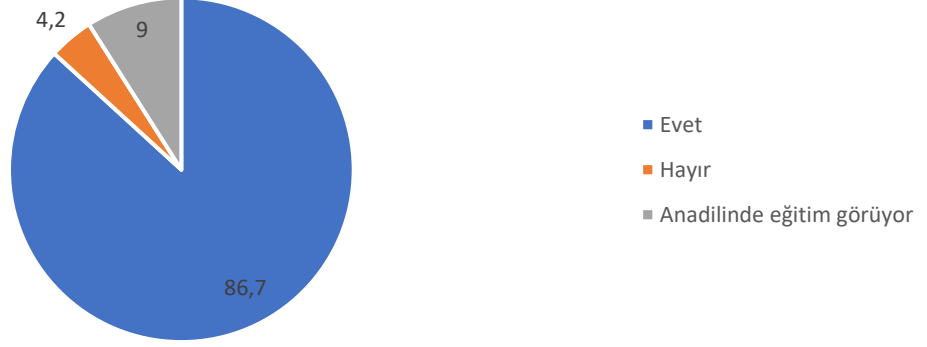

Araştırma grubunda yer alan katılımcılara “**Çocuklarınızın Anadilinizde Eğitim Görmesini İster Misiniz?**” sorusu yöneltilmiştir. Buna göre katılımcıların; %86,7’si **Evet**, %9’u **Anadilinde Eğitim Görüyor**, %4,2’si **Hayır** yanıtını vermiştir.

| ÇOCUKLARINIZIN ANADİLLERİNDE EĞİTİM GÖRMESİNİ İSTER MİSİNİZ? * CİNSİYET? (%) | | | | |
|---|---------------------------|----------|---------|---------|
| | | CİNSİYET | | TOPLAM |
| | | Erkek | Kadın | |
| ÇOCUKLARINIZIN ANADİLLERİNDE EĞİTİM GÖRMESİNİ İSTER MİSİNİZ? | Evet | 87,90% | 85,60% | 86,70% |
| | Hayır | 3,90% | 4,50% | 4,20% |
| | Anadilinde eğitim görüyor | 8,20% | 9,90% | 9,00% |
| TOPLAM | | 100,00% | 100,00% | 100,00% |

“Çocuklarınızın Anadillerinde Eğitim Görmesini İster Misiniz” sorusunun “Cinsiyet” ile karşılaştırmasına baktığımızda;

Erkek olanların %87,9’u Evet, %3,9’u Hayır, %8,2’si Anadilde eğitim görüyor;

Kadın olanların %85,6’sı Evet, %4,5’i Hayır, %9,9’u Anadilde eğitim görüyor yanıtını vermişlerdir.

| ÇOCUKLARINIZIN ANADİLLERİNDE EĞİTİM GÖRMESİNİ İSTER MİSİNİZ? * YAŞ? (%) | | | | | | | | | |
|---|-------|---------|---------|---------|---------|---------|---------|---------|---------|
| | | YAŞ | | | | | | | TOPLAM |
| | | 18-24 | 25-32 | 33-40 | 41-48 | 49-54 | 57-64 | 65-+ | |
| ÇOCUKLARINIZIN ANADİLLERİNDE EĞİTİM GÖRMESİNİ İSTER MİSİNİZ? | Evet | 88,40% | 93,90% | 90,30% | 91,10% | 89,00% | 91,50% | 100,00% | 91,30% |
| | Hayır | 11,60% | 6,10% | 9,70% | 8,90% | 11,00% | 8,50% | | 8,70% |
| TOPLAM | | 100,00% | 100,00% | 100,00% | 100,00% | 100,00% | 100,00% | 100,00% | 100,00% |

Çocuklarınızın Anadillerinde Eğitim Görmesini İster Misiniz? sorununun Yaş Aralığı

karşılaştırmasına baktığımızda;

18-24 yaş aralığındakilerin %88,4'i Evet, %11,6'sı Hayır;

25-32 yaş aralığındakilerin %93,9'u Evet, %6,1'i Hayır;

33-40 yaş aralığındakilerin %90,3'ü Evet, %9,7'si Hayır;

41-48 yaş aralığındakilerin %91,1'i Evet, %8,9'u Hayır;

49-56 yaş aralığındakilerin %89'u Evet, %11'i Hayır;

57-64 yaş aralığındakilerin %91,5'i Evet, %8,5'i Hayır;

65 yaş ve üzeri aralığındakilerin ise %100'ü Evet yanıtlarını vermişlerdir.

| ÇOCUKLARINIZIN ANADİLİNDE EĞİTİM GÖRMESİNİ İSTER MİSİNİZ? * HANENİZİN AYLIK GELİR? (%) | | | | | | | |
|---|---------------------------|-------------------------|------------|--------------|-------------|---------|---------------|
| | | HANE AYLIK GELİR | | | | | TOPLAM |
| | | 0-6000 | 6001-11400 | 114001-16000 | 16001-23000 | 23001+ | |
| ÇOCUKLARINIZIN ANADİLİNDE EĞİTİM GÖRMESİNİ İSTER MİSİNİZ? | Evet | 87,80% | 87,00% | 86,70% | 86,50% | 85,20% | 86,70% |
| | Hayır | 5,90% | 4,00% | 4,50% | 2,80% | 3,90% | 4,20% |
| | Anadilinde eğitim görüyor | 6,40% | 9,00% | 8,80% | 10,70% | 10,80% | 9,00% |
| Total | | 100,00% | 100,00% | 100,00% | 100,00% | 100,00% | 100,00% |

Çocuklarınızın Anadilinde Eğitim Görmesini İster Misiniz? sorusunun **Hane Aylık Gelir** karşılaştırmasına baktığımızda;

0-6000 TL gelir grubunun %87,8'i Evet, %5,9'u Hayır, %6,4'ü Anadilinde Eğitim Görüyor;

6001-11400 TL gelir grubunun %87'si Evet, %4'ü Hayır, %9'u Anadilinde Eğitim Görüyor;

11401-16000 TL gelir grubunun %86,7'si Evet, %4,5'i Hayır, %8,8'i Anadilinde Eğitim Görüyor;

16001-23000 TL gelir grubunun %86,5'si Evet, %2,8'i Hayır, %10,7'si Anadilinde Eğitim Görüyor;

23001+ TL gelir grubunun %85,2'si Evet, %3,9'u Hayır, %10,8'i Anadilinde Eğitim Görüyor yanıtlarını vermişlerdir.

| ÇOCUKLARINIZIN ANADİLİNDE EĞİTİM GÖRMESİNİ İSTER MİSİNİZ? * KENDİNİZİ ETNİK OLARAK NASIL TANIMLARSINIZ? (%) | | | | | | | | |
|---|---------------------------|---|---------|---------|---------|---------|---------|---------|
| | | KENDİNİZİ ETNİK OLARAK NASIL TANIMLARSINIZ? | | | | | | TOPLAM |
| | | Kürt | Türk | Arap | Ermeni | Süryani | Azeri | |
| ÇOCUKLARINIZIN ANADİLİNDE EĞİTİM GÖRMESİNİ İSTER MİSİNİZ? | Evet | 97,40% | | 76,40% | 100,00% | 100,00% | | 86,70% |
| | Hayır | 2,60% | | 23,60% | | | 100,00% | 4,20% |
| | Anadilinde eğitim görüyor | | 100,00% | | | | | 9,00% |
| TOPLAM | | 100,00% | 100,00% | 100,00% | 100,00% | 100,00% | 100,00% | 100,00% |

Çocuklarınızın Anadilinde Eğitim Görmesini İster Misiniz? sorusunun **Kendinizi Etnik Olarak Nasıl Tanımlarsınız?** sorusuyla karşılaştırmasına baktığımızda;

Kürt olduğunu belirten katılımcıların %97,4'ü **Evet**, %2,6'sı **Hayır**;

Türk olduğunu belirten katılımcıların %100'ü **Anadilinde Eğitim Görüyor**;

Arap olduğunu belirten katılımcıların %76,4'ü **Evet**, %23,6'sı **Hayır**;

Ermeni olduğunu belirten katılımcıların %100'ü **Evet**;

Süryani olduğunu belirten katılımcıların %100'ü **Evet**;

Azeri olduğunu belirten katılımcıların %100'ü **Hayır** yanıtlarını vermişlerdir.

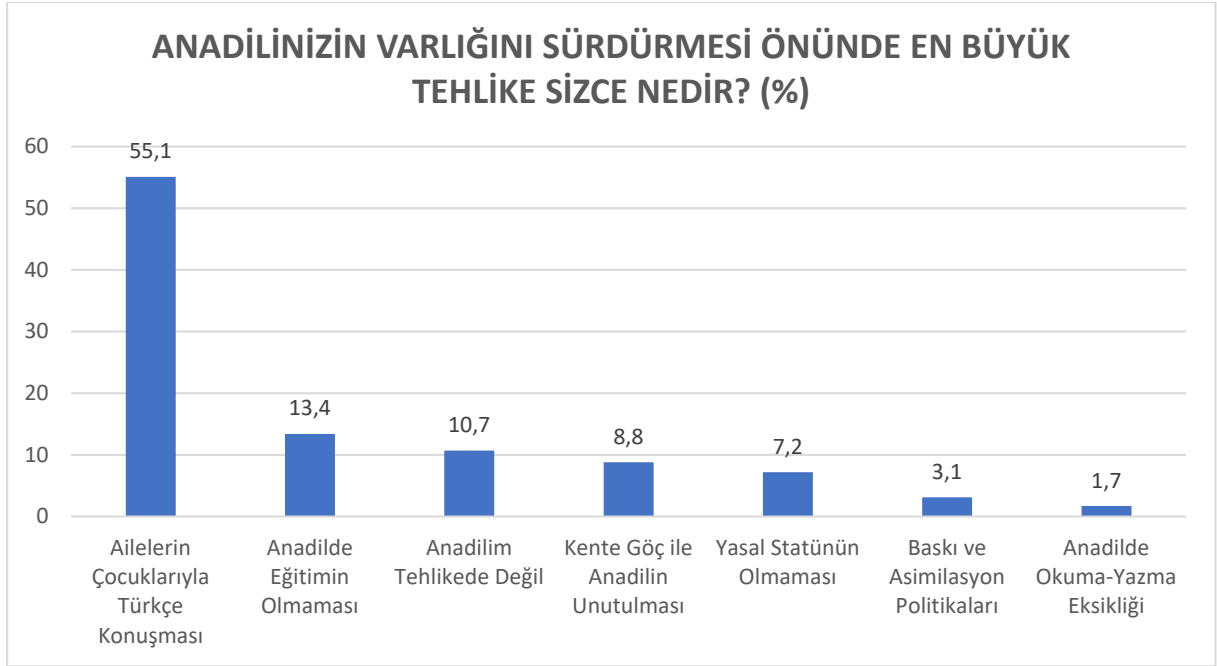

Araştırma grubunda yer alan katılımcılara “**Anadilinizin Varlığını Sürdürmesi Önünde En Büyük Tehlike Sizce Nedir?**” sorusu yöneltilmiştir. Buna göre katılımcıların; %55,1’i **Ailelerin Çocuklarıyla Türkçe Konuşması**, %13,4’ü **Anadilde Eğitimin Olmaması**, %10,7’si **Anadilim Tehlikede Değil**, %8,8’i **Kente Göç ile Anadilin Unutulması**, %7,2’si **Yasal Statünün Olmaması**, %3,1’i **Baskı ve Asimilasyon Politikaları** ve %1,7’si ise **Anadilde Okuma Yazma Eksikliği** şeklinde yanıt vermiştir.

| ANADİLİNİZİN VARLIĞINI SÜRDÜRMESİNİN ÖNÜNDE EN BÜYÜK TEHLİKE SİZCE NEDİR? * CİNSİYET? (%) | | | | |
|--|---|-----------------|----------------|----------------|
| | | CİNSİYET | | TOPLAM |
| | | Erkek | Kadın | |
| ANADİLİNİZİN VARLIĞINI SÜRDÜRMESİ ÖNÜNDE EN BÜYÜK TEHLİKE SİZCE NEDİR? | Anadilde Eğitimin Olmaması | 12,90% | 14,00% | 13,40% |
| | Ailelerin Çocuklarıyla Türkçe Konuşmaması | 56,90% | 53,30% | 55,10% |
| | Anadilde Okuma-Yazma Eksikliği | 2,00% | 1,50% | 1,70% |
| | Kente Göç ile Anadilin Unutulması | 8,70% | 8,80% | 8,80% |
| | Yasal Statünün Olmaması | 7,10% | 7,20% | 7,20% |
| | Baskı ve Asimilasyon Politikaları | 3,00% | 3,10% | 3,10% |
| | Anadilim Tehlikede Değil | 9,40% | 12,10% | 10,70% |
| TOPLAM | | 100,00% | 100,00% | 100,00% |

“Anadilinizin Varlığını Sürdürmesinin Önünde En Büyük Tehlike Sizce Nedir” sorusunun

“Cinsiyet” ile karşılaştırmasına baktığımızda;

Erkek olanların %12,9’u Anadilde Eğitimin Olmaması, %56,9’u Ailelerin Çocuklarıyla Türkçe Konuşması, %2’si Anadilde Okuma-Yazma Eksikliği, %8,7’si Kente Göç ile Anadilin Unutulması, %7,1’i Yasal Statünün Olmaması, %3’ü Baskı ve Asimilasyon Politikaları, %9,4’ü Anadilim Tehlikede Değil;

Kadın olanların %14’ü Anadilde Eğitimin Olmaması, %53,3’ü Ailelerin Çocuklarıyla Türkçe Konuşması, %1,5’i Anadilde Okuma-Yazma Eksikliği, %8,8’i Kente Göç ile Anadilin Unutulması, %7,2’si Yasal Statünün Olmaması, %3,1’i Baskı ve Asimilasyon Politikaları, %12,1’i Anadilim Tehlikede Değil yanıtını vermişlerdir.

ANADİLİNİZİN ÖNÜNDE EN BÜYÜK ENGEL SİZCE NEDİR? * YAŞ ARALIĞI

| | | YAŞ ARALIĞI | | | | | | | TOPLAM |
|--|---|-------------|---------|---------|---------|---------|---------|---------|--------|
| | | 18-24 | 25-32 | 33-40 | 41-48 | 49-54 | 57-64 | 65-+ | |
| ANADİLİNİZİN ÖNÜNDE EN BÜYÜK ENGEL SİZCE NEDİR? | Anadilde Eğitimin Olmaması | 11,00% | 13,20% | 12,90% | 15,00% | 13,60% | 21,30% | 14,10% | 13,40% |
| | Ailelerin Çocuklarıyla Türkçe Konuşması | 55,50% | 59,20% | 51,70% | 55,00% | 49,60% | 48,90% | 64,80% | 55,10% |
| | Anadilde Okuma-Yazma Eksikliği | 1,40% | 2,00% | 1,50% | 1,60% | 1,30% | 2,10% | 3,10% | 1,70% |
| | Kente Göç ile Anadilin Unutulması | 8,90% | 7,60% | 8,60% | 7,00% | 10,60% | 12,80% | 10,20% | 8,80% |
| | Yasal Statünün Olmaması | 8,10% | 7,30% | 7,80% | 7,00% | 6,40% | 5,70% | 3,90% | 7,20% |
| | Baskı ve Asimilasyon Politikaları | 3,90% | 3,40% | 3,00% | 2,90% | 3,00% | 1,40% | 0,80% | 3,10% |
| | Anadilim Tehlikede Değil | 11,20% | 7,30% | 14,40% | 11,50% | 15,70% | 7,80% | 3,10% | 10,70% |
| TOPLAM | 100,00% | 100,00% | 100,00% | 100,00% | 100,00% | 100,00% | 100,00% | 100,00% | |

“Anadilinizin Önünde En Büyük Engel Sizce Nedir” sorununun “Yaş Aralığı” karşılaştırmasına baktığımızda;

18-24 yaş aralığındakilerin %11’i Anadilde Eğitimin Olmaması, %55,5’i Ailelerin Çocuklarıyla Türkçe Konuşması, %1,4’i Anadilde Okuma-Yazma Eksikliği, %8,9’u Kente Göç ile Anadilin Unutulması, %8,1’i Yasal Statünün Olmaması, %3,9’u Baskı ve Asimilasyon Politikaları, %11,2’si Anadilim Tehlikede Değil;

25-32 yaş aralığındakilerin %13,2’si Anadilde Eğitimin Olmaması, %59,2’si Ailelerin Çocuklarıyla Türkçe Konuşması, %2’si Anadilde Okuma-Yazma Eksikliği, %7,6’sı Kente Göç ile Anadilin Unutulması, %7,3’ü Yasal Statünün Olmaması, %3,4’ü Baskı ve Asimilasyon Politikaları, %7,3’ü Anadilim Tehlikede Değil;

33-40 yaş aralığındakilerin %12,9’u Anadilde Eğitimin Olmaması, %51,7’si Ailelerin Çocuklarıyla Türkçe Konuşması, %1,5’i Anadilde Okuma-Yazma Eksikliği, %8,6’sı Kente Göç ile Anadilin Unutulması, %7,8’i Yasal Statünün Olmaması, %3’ü Baskı ve Asimilasyon Politikaları, %14,4’ü Anadilim Tehlikede Değil;

41-48 yaş aralığındakilerin %15’i Anadilde Eğitimin Olmaması, %55’i Ailelerin Çocuklarıyla Türkçe Konuşması, %1,6’sı Anadilde Okuma-Yazma Eksikliği, %7’si Kente Göç ile Anadilin Unutulması, %7’si Yasal Statünün Olmaması, %2,9’u Baskı ve Asimilasyon Politikaları, %11,5’i Anadilim Tehlikede Değil;

49-56 yaş aralığındakilerin %13,6’sı Anadilde Eğitimin Olmaması, %49,6’sı Ailelerin Çocuklarıyla Türkçe Konuşması, %1,3’ü Anadilde Okuma-Yazma Eksikliği, %10,6’sı Kente Göç ile Anadilin Unutulması, %6,4’ü Yasal Statünün Olmaması, %3’ü Baskı ve Asimilasyon Politikaları, %15,7’si Anadilim Tehlikede Değil;

57-64 yaş aralığındakilerin %21,3’ü Anadilde Eğitimin Olmaması, %48,9’u Ailelerin Çocuklarıyla Türkçe Konuşması, %2,1’i Anadilde Okuma-Yazma Eksikliği, %12,8’i Kente Göç ile Anadilin

Unutulması, %5,7'si Yasal Statünün Olmaması, %1,4'ü Baskı ve Asimilasyon Politikaları, %7,8'i Anadilim Tehlikede Deęil;

65 yař ve üzeri aralıęındakilerin ise %14,1'i Anadilde Eęitimin Olmaması, %64,8'i Ailelerin Çocuklarıyla Türkçe Konuřması, %3,1'i Anadilde Okuma-Yazma Eksiklięi, %10,2'si Kente Göç ile Anadilin Unutulması, %3,9'u Yasal Statünün Olmaması, %0,8'i Baskı ve Asimilasyon Politikaları, %3,1'si Anadilim Tehlikede Deęil yanıtlarını vermiřlerdir.

| ANADİLİNİZİN VARLIĞINI SÜRDÜRME SİZCE NEDİR? * HANE AYLIK GELİRİ? (%) | | | | | | | |
|--|---|---------------------------|----------------|----------------|----------------|----------------|----------------|
| | | HANE AYLIK GELİRİN | | | | | TOPLAM |
| | | 0-6000 | 6001-11400 | 114001-16000 | 16001-23000 | 23001+ | |
| ANADİLİNİZİN VARLIĞINI SÜRDÜRME SİZCE NEDİR? | Anadilde Eğitimin Olmaması | 13,80% | 14,00% | 12,00% | 14,00% | 13,80% | 13,40% |
| | Ailelerin Çocuklarıyla Türkçe Konuşması | 55,10% | 54,60% | 56,70% | 57,10% | 50,80% | 55,10% |
| | Anadilde Okuma-Yazma Eksikliği | 0,80% | 1,70% | 2,40% | 1,50% | 1,60% | 1,70% |
| | Kente Göç ile Anadilin Unutulması | 10,40% | 8,30% | 8,60% | 6,60% | 10,80% | 8,80% |
| | Yasal Statünün Olmaması | 8,00% | 7,30% | 7,20% | 5,60% | 7,90% | 7,20% |
| | Baskı ve Asimilasyon Politikaları | 3,20% | 3,20% | 2,20% | 3,60% | 3,60% | 3,10% |
| | Anadilim Tehlikede Değil | 8,80% | 10,90% | 10,90% | 11,50% | 11,50% | 10,70% |
| | TOPLAM | 100,00% | 100,00% | 100,00% | 100,00% | 100,00% | 100,00% |

Anadilinizin Varlığını Sürdürmesi Önünde En Büyük Tehlike Sizce Nedir? sorusunun **Hane Aylık Gelir** karşılaştırmasına baktığımızda;

0-6000 TL gelir grubunun %55,1'i Ailelerin Çocuklarıyla Türkçe Konuşması, %13,8'i Anadilde Eğitimin Olmaması, %10,4'ü Kente Göç ile Anadilin Unutulması;

6001-11400 TL gelir grubunun %54,6'sı Ailelerin Çocuklarıyla Türkçe Konuşması, %14'ü Anadilde Eğitimin Olmaması, %10,9'u Anadilim Tehlikede Değil;

11401-16000 TL gelir grubunun %56,7'si Ailelerin Çocuklarıyla Türkçe Konuşması, %12'si Anadilde Eğitimin Olmaması, %10,9'u Anadilim Tehlikede Değil;

16001-23000 TL gelir grubunun %57,1'i Ailelerin Çocuklarıyla Türkçe Konuşması, %14'ü Anadilde Eğitimin Olmaması, %11,5'i Anadilim Tehlikede Değil;

23001+ TL gelir grubunun %50,8'i Ailelerin Çocuklarıyla Türkçe Konuşması, %13,8'i Anadilde Eğitimin Olmaması, %11,5'i Anadilim Tehlikede Değil yanıtlarını vermişlerdir.

| ANADİLİNİZİN VARLIĞINI SÜRDÜRMESİ ÖNÜNDE EN BÜYÜK TEHLİKE SİZCE NEDİR? * KENDİNİZİ ETNİK OLARAK NASIL TANIMLARSINIZ? (%) | | | | | | | | |
|--|---|---|---------|---------|---------|---------|---------|---------|
| | | KENDİNİZİ ETNİK OLARAK NASIL TANIMLARSINIZ? | | | | | | TOPLAM |
| | | Kürt | Türk | Arap | Ermeni | Süryani | Azeri | |
| ANADİLİNİZİN VARLIĞINI SÜRDÜRMESİ ÖNÜNDE EN BÜYÜK TEHLİKE SİZCE NEDİR? | Anadilde Eğitimin Olmaması | 14,60% | | 23,60% | | | | 13,40% |
| | Ailelerin Çocuklarıyla Türkçe Konuşması | 62,90% | | 26,40% | 83,30% | 80,00% | | 55,10% |
| | Anadilde Okuma-Yazma Eksikliği | 1,80% | | 4,70% | | | | 1,70% |
| | Kente Göç ile Anadilin Unutulması | 9,50% | | 14,20% | | 20,00% | | 8,80% |
| | Yasal Statünün Olmaması | 8,00% | | 6,60% | 16,70% | | | 7,20% |
| | Baskı ve Asimilasyon Politikaları | 3,10% | | 9,40% | | | | 3,10% |
| | Anadilim Tehlikede Değil | 0,10% | 100,00% | 15,10% | | | 100,00% | 10,70% |
| TOPLAM | | 100,00% | 100,00% | 100,00% | 100,00% | 100,00% | 100,00% | 100,00% |

Anadilinizin Varlığını Sürdürmesi Önünde En Büyük Tehlike Sizce Nedir? sorusunun **Kendinizi Etnik Olarak Nasıl Tanımlarsınız?** sorusuyla karşılaştırmasına baktığımızda;

Kürt olduğunu belirten katılımcıların %62,9'u **Ailelerin Çocuklarıyla Türkçe Konuşmaması**, %14,6'sı **Anadilde Eğitimin Olmaması**, %9,5'i **Kente Göç ile Anadilin Unutulması**;

Türk olduğunu belirten katılımcıların %100'ü **Anadilim Tehlikede Değil**;

Arap olduğunu belirten katılımcıların %26,4'ü **Ailelerin Çocuklarıyla Türkçe Konuşması**, %23,6'sı **Anadilde Eğitimin Olmaması**, %15,1'i **Anadilim Tehlikede Değil**;

Ermeni olduğunu belirten katılımcıların %83,3'ü **Ailelerin Çocuklarıyla Türkçe Konuşması**, %16,7'si **Yasal Statünün Olmaması**;

Süryani olduğunu belirten katılımcıların %80'i **Ailelerin Çocuklarıyla Türkçe Konuşması**, %20'si **Kente Göç ile Anadilin Unutulması**;

Azeri olduğunu belirten katılımcıların %100'ü **Anadilim Tehlikede Değil** yanıtlarını vermişlerdir.

ANADİLİNİZİN KORUNMASI VE GELİŞTİRİLMESİ İÇİN 1. ÖNCELİK OLARAK NE YAPILMASINI ÖNERİRSİNİZ? (%)



Araştırma grubunda yer alan katılımcılara “**Anadilinizin Korunması ve Geliştirilmesi İçin**

1.Öncelik Olarak Ne Yapılmasını Önerirsiniz?” sorusu yöneltilmiştir. Buna göre görüşmecilerin %28,4’ü **Eğitim/Öğretim Dili Olmalı**, %26,9’u **Yasal/Anayasal Güvencelere Kavuşmalı**, %21,4’ü **Resmi Dil Olarak Kabul Edilmeli**, %10,2’si **Hiçbir Şey Yapmaya Gerek Yok**, %8,2’si **Aileler Çocuklarına Anadillerini Öğretmeli**, %4,3’ü **Anadilin Gündelik Hayatın Her Alanında Kullanımı Güvenceye Kavuşturulmalı**, %0,6’sı **Farklı Anadil Nedeniyle Ayrımcılık Yapanlara Etkin Yasal İşlemler Yapılmalı** şeklinde yanıt vermiştir.

| ANADİLİNİZİN KORUNMASI VE GELİŞTİRİLMESİ İÇİN 1. ÖNCELİK OLARAK NE YAPILMASINI ÖNERİRSİNİZ? * CİNSİYET? (%) | | | | |
|--|--|----------|---------|---------|
| | | CİNSİYET | | TOPLAM |
| | | Erkek | Kadın | |
| ANADİLİNİZİN KORUNMASI VE GELİŞTİRİLMESİ İÇİN 1. ÖNCELİK OLARAK NE YAPILMASINI ÖNERİRSİNİZ? | Eğitim/Öğretim dili olmalı | 30,40% | 26,40% | 28,40% |
| | Yasal/Anayasal güvencelere kavuşmalı | 27,90% | 25,90% | 26,90% |
| | Resmi Dil olarak kabul edilmeli | 21,50% | 21,30% | 21,40% |
| | Aileler çocuklarına anadillerini öğretmeli | 6,60% | 9,90% | 8,20% |
| | Farklı Anadili nedeniyle ayrımcılık yapanlara etkin yasal işlemler yapılmalı | 0,60% | 0,60% | 0,60% |
| | Anadilin gündelik hayatın her alanında kullanımı güvenceye kavuşturulmalı | 4,10% | 4,60% | 4,30% |
| | Hiçbir şey yapmaya gerek yok | 8,90% | 11,40% | 10,20% |
| TOPLAM | | 100,00% | 100,00% | 100,00% |

“Anadilinizin Korunması ve Geliştirilmesi İçin 1. Öncelik Olarak Ne Yapılmasını Önerirsiniz”

sorusunun “Cinsiyet” ile karşılaştırmasına baktığımızda;

Erkek olanların %30,4’ü Eğitim/Öğretim dili olmalı, %27,9’u Yasal/Anayasal güvencelere kavuşmalı, %21,5’i Resmi dil olarak kabul edilmeli, %6,6’sı Aileler çocuklarına anadillerini öğretmeli, %0,6’sı Farklı anadil nedeniyle ayrımcılık yapanlara etkin yasal işlemler yapılmalı, %4,1’i Anadilin gündelik hayatın her alanında kullanımı güvenceye kavuşturmalı, %8,9’u Hiçbir şey yapmaya gerek yok;

Kadın olanların %26,4’ü Eğitim/Öğretim dili olmalı, %25,9’u Yasal/Anayasal güvencelere kavuşmalı, %21,3’ü Resmi dil olarak kabul edilmeli, %9,9’u Aileler çocuklarına anadillerini öğretmeli, %0,6’sı Farklı anadil nedeniyle ayrımcılık yapanlara etkin yasal işlemler yapılmalı, %4,6’sı Anadilin gündelik hayatın her alanında kullanımı güvenceye kavuşturmalı, %11,4’ü Hiçbir şey yapmaya gerek yok yanıtını vermişlerdir.

| ANADİLİNİZİN KORUNMASI VE GELİŞTİRİLMESİ İÇİN 1. ÖNCELİK OLARAK NE YAPILMASINI ÖNERİRSİNİZ? * YAŞ ARALIĞI? (%) | | | | | | | | | |
|--|--|----------------|----------------|----------------|----------------|----------------|----------------|----------------|--------|
| | | YAŞ | | | | | | | TOPLAM |
| | | 18-24 | 25-32 | 33-40 | 41-48 | 49-56 | 57-64 | 65+ | |
| ANADİLİNİZİN KORUNMASI VE GELİŞTİRİLMESİ İÇİN 1. ÖNCELİK OLARAK NE YAPILMASINI ÖNERİRSİNİZ? | Eğitim/Öğretim dili olmalı | 27,30% | 29,50% | 28,40% | 31,00% | 27,10% | 27,00% | 25,80% | 28,40% |
| | Yasal/Anayasal güvencelere kavuşmalı | 27,50% | 26,30% | 25,60% | 26,20% | 29,20% | 24,80% | 31,30% | 26,90% |
| | Resmi Dil olarak kabul edilmeli | 20,80% | 22,70% | 22,20% | 21,40% | 18,60% | 20,60% | 21,10% | 21,40% |
| | Aileler çocuklarına anadillerini öğretmeli | 7,70% | 10,70% | 6,00% | 7,00% | 5,90% | 11,30% | 10,90% | 8,20% |
| | Farklı Anadili nedeniyle ayrımcılık yapanlara etkin yasal işlemler yapılmalı | 0,50% | 0,30% | 0,90% | 1,00% | 0,80% | | | 0,60% |
| | Anadilin gündelik hayatın her alanında kullanımı güvenceye kavuşturulmalı | 5,40% | 3,60% | 3,20% | 2,60% | 3,80% | 8,50% | 7,80% | 4,30% |
| | Hiçbir şey yapmaya gerek yok | 10,70% | 6,90% | 13,60% | 10,90% | 14,40% | 7,80% | 3,10% | 10,20% |
| TOPLAM | 100,00% | 100,00% | 100,00% | 100,00% | 100,00% | 100,00% | 100,00% | 100,00% | |

“Anadilinizin Korunması ve Geliştirilmesi İçin 1. Öncelik Olarak Ne Yapılmasını Önerirsiniz?”

sorusunun “Yaş Aralığı” karşılaştırmasına baktığımızda;

18-24 yaş aralığındakilerin %27,3’ü Eğitim/Öğretim dili olmalı, %27,5’i Yasal/Anayasal güvencelere kavuşmalı, %2,8’i Resmi dil olarak kabul edilmeli, %7,7’si Aileler çocuklarına anadillerini öğretmeli, %0,5’i Farklı anadil nedeniyle ayrımcılık yapanlara etkin yasal işlemler yapılmalı, %5,4’ü Anadil gündelik hayatın her alanında kullanımı güvenceye kavuşturmalı, %10,7’si Hiçbir şey yapmaya gerek yok;

25-32 yaş aralığındakilerin %29,5’i Eğitim/Öğretim dili olmalı, %26,3’ü Yasal/Anayasal güvencelere kavuşmalı, %22,7’si Resmi dil olarak kabul edilmeli, %10,7’si Aileler çocuklarına anadillerini öğretmeli, %0,3’ü Farklı anadil nedeniyle ayrımcılık yapanlara etkin yasal işlemler yapılmalı, %3,6’sı Anadil gündelik hayatın her alanında kullanımı güvenceye kavuşturmalı, %6,9’u Hiçbir şey yapmaya gerek yok;

33-40 yaş aralığındakilerin %28,4’ü Eğitim/Öğretim dili olmalı, %25,6’sı Yasal/Anayasal güvencelere kavuşmalı, %22,2’si Resmi dil olarak kabul edilmeli, %6’sı Aileler çocuklarına anadillerini öğretmeli, %0,9’u Farklı anadil nedeniyle ayrımcılık yapanlara etkin yasal işlemler yapılmalı, %3,2’si Anadil gündelik hayatın her alanında kullanımı güvenceye kavuşturmalı, %13,6’sı Hiçbir şey yapmaya gerek yok;

41-48 yaş aralığındakilerin %31’i Eğitim/Öğretim dili olmalı, %26,2’si Yasal/Anayasal güvencelere kavuşmalı, %21,4’ü Resmi dil olarak kabul edilmeli, %7’si Aileler çocuklarına anadillerini öğretmeli, %1’i Farklı anadil nedeniyle ayrımcılık yapanlara etkin yasal işlemler

yapılmalı, %2,6'sı Anadil gündelik hayatın her alanında kullanımı güvenceye kavuşturmalı, %10,9'u Hiçbir şey yapmaya gerek yok;

49-56 yaş aralığındakilerin %27,1'i Eğitim/Öğretim dili olmalı, %29,2'si Yasal/Anayasal güvencelere kavuşmalı, %18,6'sı Resmi dil olarak kabul edilmeli, %5,9'u Aileler çocuklarına anadillerini, 0,8'i Farklı anadil nedeniyle ayrımcılık yapanlara etkin yasal işlemler yapılmalı, öğretmeli, %3,8'i Anadil gündelik hayatın her alanında kullanımı güvenceye kavuşturmalı, %14,4'ü Hiçbir şey yapmaya gerek yok;

57-64 yaş aralığındakilerin %27'si Eğitim/Öğretim dili olmalı, %24,8'i Yasal/Anayasal güvencelere kavuşmalı, %20,6'sı Resmi dil olarak kabul edilmeli, %11,3'ü Aileler çocuklarına anadillerini öğretmeli, %8,5'i Anadil gündelik hayatın her alanında kullanımı güvenceye kavuşturmalı, %7,8'i Hiçbir şey yapmaya gerek yok;

65 yaş ve üzeri aralığındakilerin ise %25,8'i Eğitim/Öğretim dili olmalı, %31,3'ü Yasal/Anayasal güvencelere kavuşmalı, %21,1'i Resmi dil olarak kabul edilmeli, %10,9'u Aileler çocuklarına anadillerini öğretmeli, %7,8'i Anadil gündelik hayatın her alanında kullanımı güvenceye kavuşturmalı, %3,1'i Hiçbir şey yapmaya gerek yok yanıtını vermişlerdir.

| ANADİLİNİZİN KORUNMASI VE GELİŞTİRİLMESİ İÇİN 1. ÖNCELİK OLARAK NE YAPILMASINI ÖNERİRSİNİZ? * HANE AYLIK GELİR (%) | | | | | | | |
|--|--|------------------|------------|--------------|-------------|---------|---------|
| | | HANE AYLIK GELİR | | | | | TOPLAM |
| | | 0-6000 | 6001-11400 | 114001-16000 | 16001-23000 | 23001+ | |
| ANADİLİNİZİN KORUNMASI VE GELİŞTİRİLMESİ İÇİN 1. ÖNCELİK OLARAK NE YAPILMASINI ÖNERİRSİNİZ? | Eğitim/Öğretim dili olmalı | 26,30% | 30,50% | 28,90% | 26,50% | 27,20% | 28,40% |
| | Yasal/Anayasal güvencelere kavuşmalı | 26,90% | 26,60% | 25,10% | 26,00% | 32,50% | 26,90% |
| | Resmi Dil olarak kabul edilmeli | 23,90% | 20,30% | 21,60% | 24,00% | 17,40% | 21,40% |
| | Aileler çocuklarına anadillerini öğretmeli | 8,20% | 7,40% | 9,60% | 8,20% | 7,50% | 8,20% |
| | Farklı Anadili nedeniyle ayrımcılık yapanlara etkin yasal işlemler yapılmalı | 0,80% | 0,50% | 0,80% | 0,50% | | 0,60% |
| | Anadilin gündelik hayatın her alanında kullanımı güvenceye kavuşturulmalı | 6,90% | 4,60% | 3,80% | 3,60% | 2,60% | 4,30% |
| | Hiçbir şey yapmaya gerek yok | 6,90% | 10,10% | 10,20% | 11,20% | 12,80% | 10,20% |
| TOPLAM | | 100,00% | 100,00% | 100,00% | 100,00% | 100,00% | 100,00% |

Anadilinizin Korunması ve Geliştirilmesi İçin 1. Öncelik Olarak Ne Yapılmasını Önerirsiniz?
sorusunun Hane Aylık Gelir karşılaştırmasına baktığımızda;

0-6000 TL gelir grubunun %26,9'u Yasal/Anayasal Güvencelere Kavuşturulmalı, %26,3'ü Eğitim/Öğretim Dili Olmalı, %23,9'u Resmi Dil Olarak Kabul Edilmeli;

6001-11400 TL gelir grubunun %30,5'i Eğitim/Öğretim Dili Olmalı, %26,6'sı Yasal/Anayasal Güvencelere Kavuşturulmalı, %20,3'ü Resmi Dil Olarak Kabul Edilmeli;

11401-16000 TL gelir grubunun %28,9'u Eğitim/Öğretim Dili Olmalı, %25,1'i Yasal/Anayasal Güvencelere Kavuşturulmalı, %21,6'sı Resmi Dil Olarak Kabul Edilmeli;

16001-23000 TL gelir grubunun %26,5'i Eğitim/Öğretim Dili Olmalı, %26'sı Yasal/Anayasal Güvencelere Kavuşturulmalı, %24'ü Resmi Dil Olarak Kabul Edilmeli;

23001+ TL gelir grubunun %32,5'i Yasal/Anayasal Güvencelere Kavuşturulmalı, %27,2'si Eğitim/Öğretim Dili Olmalı, %17,4'ü Resmi Dil Olarak Kabul Edilmeli yanıtlarını vermişlerdir.

| ANADİLİNİZİN KORUNMASI VE GELİŞTİRİLMESİ İÇİN 1. ÖNCELİK OLARAK NE YAPILMASINI ÖNERİRSİNİZ? * KENDİNİZİ ETNİK OLARAK NASIL TANIMLARSINIZ? (%) | | | | | | | | |
|---|--|---|---------|---------|---------|---------|---------|---------|
| | | KENDİNİZİ ETNİK OLARAK NASIL TANIMLARSINIZ? | | | | | | TOPLAM |
| | | Kürt | Türk | Arap | Ermeni | Süryani | Azeri | |
| ANADİLİNİZİN KORUNMASI VE GELİŞTİRİLMESİ İÇİN 1. ÖNCELİK OLARAK NE YAPILMASINI ÖNERİRSİNİZ? | Eğitim/Öğretim dili olmalı | 31,70% | | 21,70% | 33,30% | 60,00% | 26,10% | 28,40% |
| | Yasal/Anayasal güvencelere kavuşmalı | 30,20% | | 23,60% | 33,30% | 40,00% | | 26,90% |
| | Resmi Dil olarak kabul edilmeli | 24,20% | | 17,90% | 16,70% | | | 21,40% |
| | Aileler çocuklarına anadillerini öğretmeli | 8,60% | | 19,80% | 16,70% | | | 8,20% |
| | Farklı Anadili nedeniyle ayrımcılık yapanlara etkin yasal işlemler yapılmalı | 0,70% | | | | | | 0,60% |
| | Anadilin gündelik hayatın her alanında kullanımı güvenceye kavuşturulmalı | 4,70% | | 8,50% | | | | 4,30% |
| | Hiçbir şey yapmaya gerek yok | 0,00% | 100,00% | 8,50% | | | 73,90% | 10,20% |
| TOPLAM | | 100,00% | 100,00% | 100,00% | 100,00% | 100,00% | 100,00% | 100,00% |

Anadilinizin Korunması ve Geliştirilmesi İçin 1. Öncelik Olarak Ne Yapılmasını Önerirsiniz?

sorusunun **Kendinizi Etnik Olarak Nasıl Tanımlarsınız?** sorusuyla karşılaştırmasına baktığımızda;

Kürt olduğunu belirten katılımcıların %31,7'si **Eğitim/Öğretim Dili Olmalı**, %30,2'si

Yasal/Anayasal Güvencelere Kavuşmalı, %24,2'si **Resmi Dil Olarak Kabul Edilmeli**;

Türk olduğunu belirten katılımcıların %100'ü **Hiçbir Şey Yapmaya Gerek Yok**;

Arap olduğunu belirten katılımcıların %23,6'sı **Yasal/Anayasal Güvenceye Kavuşmalı**, %21,7'si

Eğitim/Öğretim Dili Olmalı, %19,8'i **Aileler Çocuklarına Anadillerini Öğretmeli**;

Ermeni olduğunu belirten katılımcıların %33,3'ü **Eğitim/Öğretim Dili Olmalı**, %33,3'ü

Yasal/Anayasal Güvenceye Kavuşmalı;

Süryani olduğunu belirten katılımcıların %60'ı **Eğitim/Öğretim Dili Olmalı**, %40'ı **Yasal/Anayasal**

Güvenceye Kavuşmalı;

Azeri olduğunu belirten katılımcıların %73,9'u **Hiçbir Şey Yapmaya Gerek Yok**, %26,1'i

Eğitim/Öğretim Dili Olmalı yanıtlarını vermişlerdir.

ANADİLİNİZİN KORUNMASI VE GELİŞTİRİLMESİ İÇİN 2. ÖNCELİK OLARAK NE YAPILMASINI ÖNERİRSİNİZ? (%)



Araştırma grubunda yer alan katılımcılara “**Anadilinizin Korunması ve Geliştirilmesi İçin 2.Öncelik Olarak Ne Yapılmasını Önerirsiniz?**” sorusu yöneltilmiştir. Buna göre görüşmecilerin %30,3’ü **Eğitim/Öğretim Dili Olmalı**, %29,6’sı **Yasal/Anayasal Güvencelere Kavuşmalı**, %15,6’sı **Resmi Dil Olarak Kabul Edilmeli**, %10,6’sı **Hiçbir Şey Yapmaya Gerek Yok**, %6,1’i **Aileler Çocuklarına Anadillerini Öğretmeli**, %5,9’u **Anadilin Gündelik Hayatın Her Alanında Kullanımı Güvenceye Kavuşturulmalı**, %1,8’i **Farklı Anadil Nedeniyle Ayrımcılık Yapanlara Etkin Yasal İşlemler Yapılmalı** şeklinde yanıt vermiştir.

