

**SINIR KENTLERİNDE  
MÜLTECİLER VE YERLEŞİK HALK  
ARASINDAKİ İLİŞKİ UYUM VE  
KABUL PROBLEMLERİ  
ARAŞTIRMA RAPORU**

**OCAK 2019**



## I-YÖNTEM VE AMAÇ

Sosyo Politik Saha Araştırmaları Merkezi 10-12 Ocak 2019 tarihinde, Suriye göçlerinin en yoğun yaşandığı ve Suriye ile sınır kentlerinden olan Gaziantep, Şanlıurfa ve Kilis kentlerinde hem kentliler açısından hem de mülteciler açısından uyum ve kabul hallerine ilişkin eşzamanlı ve paralel iki ayrı çalışma gerçekleştirmiştir.

Çalışmalardan biri “Suriye’den Göç Edenlerin Göç Sonrası Buldukları Kentle Kurdukları İlişkiyi, Uyum ve kabul hallerini, ihtiyaç ve taleplerini”, ikincisi ise “Suriyeli Göçlerin Sınır Kentlerinde Yaşayanlara Etkisini, Algılanma Biçimini, Uyum ve Kabul Hallerini, Talep ve Tercihlerini” anlamaya dönük olarak gerçekleştirilen saha araştırması; kent merkezlerinde tesadüfi yöntemle bağlı olarak geliştirilmiştir. İlk çalışma kentin değişik mahallelerine yerleşerek yaşayan 120 Mülteciyle, ikinci çalışma ise kentin değişik mahallerinde yaşayan 300 yurttaşla yüz yüze görüşerek gerçekleştirilmiştir.

İlgili kentlerde; ciddi toplumsal, demografik, ekonomik ve kültürel etkilere yol açtığı vurgulanan göçlerle beraber, dikkat çekici uyum ve kabul sorunları yaşandığı tespit edilen her iki çalışma sorular 2 bölümden oluşmuştur; ilk bölümde eğitim, istihdam ve gelir durumlarını da içeren demografik veriler yer alırken; ikinci bölümde kente ve hayatlarına olası etkilerini, algılama hallerini, tercih ve talep yönelimlerini içermiştir.

Suriyeli göçmenlerle yapılan çalışmada göçmenlerin pek çok soruya verdikleri yanıtlardan da görüleceği üzere, kentin gündelik hayatına uyum sağlama konusunda daha pozitif bir çaba içinde olduğu gözlenirken; kentin yerleşik sakinlerinin onları kabullenme, uyum sürecini kolaylaştırma açısından daha negatif bir yerde durdukları talep ve tercihlerinin de ağırlıklı olarak durdukları yerle uyumlu olduğu görülmüştür.

## II- ÖZET

Karşılaştırmalı tablolara yoğunca yer verilen her iki çalışmanın analiz, grafik ve tablolarının ayrıntılarına yer verdiğimiz raporları özetlersek:

### **A-Suriye’den Göç Edenlerle gerçekleştirilen çalışmada;**

Araştırmaya katılanların ağırlıklı bölümü gençlerden oluşmuştur.

Araştırma grubunun %39,8’i İşsiz olup iş aradığını beyan ederken %21,4’ü İşçi olduğunu belirtmiştir. %28,6’sı hane aylık gelirini 0-500 TL arasında olarak bildirirken, % 28,6’sı

501- 1000 TL arasında olduğunu belirtmiştir. Araştırma grubunun %92,9'u herhangi bir sosyal güvenlik kaydı bulunmadığını bildirmiştir. Bu yanıtlardan anlaşılacağı üzere mülteciler açlık sınırının altında, sosyal güvencelerden yoksun biçimde hayata tutunmaya çalışmaktadır.

Araştırma grubunun % 79,6'sı yani oldukça büyük bir kesiminin kentte bulunma süresi 3-5 yıl aralığındaki zaman dilimini kapsarken; araştırma grubunun çeşitli derecelerde toplam %72,5'i kente alıştığını , yine çeşitli derecelerde toplam %26,5'i alışmadığını belirtmiştir.

Ayrıca 18-24 yaş arasındaki grubun %92 gibi büyük kesimi “yaşadığı kente alıştığını” beyan ederken, 65 yaş ve üzeri grubun hepsinin alışmadığını beyan ettiği görülmüştür. Yine yaşadığı kente alışma oranının gelir düzeyi düştükçe de azaldığı tespit edilmiştir.

“Kent Sakinlerinin Sizlere Yaklaşımını Değerlendirmenizi İstersek Ne Dersiniz ?” sorusuna araştırma grubunun %46,9'u “Beslenme barınma gibi temel ihtiyacımızı karşılamamızda yardımcı oldular”, % 30,6'sı “Bizi bağırklarına bastılar” derken , % 6,1'i Fikrim yok demiştir. Öte yandan %5,1'i Ayrımcı yaklaştılar , % 4,1'i Dışladılar , % 4,1'i Kimseden yardım görmedik , % 2'si Kötü davrandılar demiştir. Yani toplam da %15,3 gibi bir oran negatif bir duruma işaret etmişlerdir.

“Bu Kentte/ Ülkede Kendinizi Güvende Hissediyor Musunuz?” sorusuna araştırma grubunun %76,5'i Evet , % 12,3'ü Hayır , % 11,2'si Kararsızım demiştir.

“Hükümet/Devlet idaresinin Güvenlik, sağlık, barınma gibi ihtiyaçlarımızı karşıladığını düşünüyor musunuz” sorusuna araştırma grubunun (çeşitli derecelerde toplamda); %34,7'si Karşılımadılar , (yine çeşitli derecelerde toplamda) % 65,3'ü karşıladılar yanıtını vermişlerdir.

Katılımcılara “İhtiyaçlarınızı Karşılatabilmek İçin Size Maddi Yardımda Bulunan Kurumlar/Kişiler Var mı? Varsa Kimlerdir?” sorusu yöneltilmiştir. Buna göre araştırma grubunun % 31,6'sı Maddi bir yardım görmediğini belirtmişken , % 27,6'sı “Bu ülkede yurttaş olan yakınlarımız ve akrabalarımızdan maddi destek gördük” yanıtını vermişlerdir. Ayrıca % 9,2'si Valilik/Kaymakamlık , % 9,2'si Muhtarlık , % 8,2'si Sivil Toplum örgütleri , % 6,1'i Belediyeden yardım aldıklarını söylemişlerdir. Anlaşılacağı üzere ağırlıklı destek yakınlarından gelmiştir

“Yaşadığınız kentteki en önemli 1. sorun nedir?” sorusu yöneltilmiştir. Buna göre araştırma grubunun % 50'si İşsizlik , % 16,3'ü Maddi yardım ihtiyacı demiştir. 2. Önemli sorun olarak;

araştırma grubunun , % 38,8'i Barınma/Ev kirası pahalı, ödeyemiyoruz , % 18,4'ü Maddi yardım ihtiyacı demiştir. En önemli 3. Sorun nedir ?” sorusuna araştırma grubunun , % 34,7'si Dil bilmeme sıkıntısı , %15,3'ü Elektrik , Su vb. faturaları ödeme sorunu demiştir.

Görüşmecilere “Kentte Yaşayan Vatandaşlardan Bir Talebiniz Var mı?” sorusu yöneltilmiştir. Buna göre araştırma grubunun %71,4'ü Hayır , % 28,6'sı Evet yanıtlarını vermişlerdir.

Soruya “Evet” yanıtını veren % 28,6'lık kesime Taleplerinin ne olduğu sorulmuş, buna göre araştırma grubunun ; % 42,8'i “Bizi Dışlamasınlar” , % 21,4'ü “Bizlerle kardeşçe yaşamayı kabul etsinler” , % 17,9'u “Ev kirası konusunda yardımcı olsunlar” , % 14,3'ü “Sosyal yardım” , % 3,6'sı “İş yerimde emeğim sömürülmesin” yanıtını vermişlerdir.

“Ülkenize Dönmek İster misiniz?” sorusu yöneltilen görüşmecilerin % 56,1'i “Evet” , % 43,9'u “Hayır” demişlerdir.

## **B-Kentte Yaşayan Yurttaşlarla Yapılan Araştırmaya Göre İse;**

Araştırma grubunun ağırlıklı olarak genç yaş grubundan oluştuğu yine ağırlıklı olarak eğitim düzeyinin yüksek olduğu görülmüştür. Araştırma grubunun %19'u işçi, %18,6'sı öğrenci, %15,2'si Küçük Esnaf/Şoför olduğunu beyan etmiştir.

Araştırma grubunun %39,5'i hane aylık gelirinin 1501-2500 TL aralığında olduğunu belirtirken, %25,2'si 2501-3500 TL aralığında olduğunu, %17,1'i 3501-5000 TL aralığında olduğunu söylemiştir.

Araştırma grubunun %41,9'u SSK'lı olduğunu belirtirken, %27,6'sı herhangi bir sosyal güvenceye sahip olmadığını belirtmiştir.

“Sizce göç kentinizi değiştirdi mi?” sorusu yöneltilen araştırma grubunun %52,4'ü “Evet Çok Değişti” , %42,9'u “Değişti” , %3,7'si “Değişmedi” ve sadece %1'i “Hiç değişmedi” demiştir

“Evet Çok Değişti” ya da “Değişti” diyen katılımcılara “Göçle beraber kentinizde sizce neler değişti?” sorusu sorulmuştur. Bu soruya araştırma grubunun %19,5'i “Sosyo-Ekonomik yapı değişti” derken, %19'u Suç oranı arttı güvenlik düzeyi düştü demiştir. Devamla %14,8'i “Kentte işsizlik arttı” , %13,8'i “Kültürel yapı değişti” demiştir.

“Yaşanan göç hayatınızı nasıl etkiledi” sorusunu yanıtlayan araştırma grubunun toplamda %80,4’ü göçlerin hayatlarını olumsuz etkilediğini düşünmektedir. Toplamda sadece %4,8’i olumlu etkilediğini düşünmektedir.

Yine toplamda araştırma grubunun %76,7’si göçleri desteklemezken, toplamda destekleyenlerin oranı %14,7’de kalmıştır.

Yine araştırma grubunun toplamda %71’i Suriyelilerle yaşamaktan/Çalışmaktan memnun değilken; toplamda %17,6’sı Memnun olduğunu belirtmiştir. İlgili sorunun nedenlerinin de sorgulandığı çalışmaya göre; “Hiç memnun değilim” diyen görüşmecilerin ilk sıradaki yanıtı %18,5 ile “Toplumda kargaşa ve huzursuzluğa neden oldular” yanıtı gelmiştir. İkinci sırada %16 ile “İşsizliğe neden oluyorlar” yanıtı gelmiştir. “Memnun değilim” diyen görüşmecilerin nedenlerinin ilk sırasını ise %32,4 ile “Kültürel dokuya zarar veriyorlar” yanıtı almıştır. Memnun ve çok memnun olduklarını söyleyenlerin neden sorusuna ilk sıradaki yanıtları ise “İyi insanlar olduklarını düşünüyorum” olmuştur.

Uyum ve kabul düzeyini anlamak açısından sorulan “Suriyeliler ile aynı binada yaşamak sizi rahatsız eder mi?” sorusuna araştırma grubunun %42,9’u “Evet” derken, %40’ı “Hayır” ve %17,1’i ise “Kararsızım” demiştir.

Suriyeli göçmenlerle Türkiye yurttaşlarının eşit ücret alması gerektiği fikrini katılımcıların toplamda %49,5’i desteklerken, %34,3’ü desteklemediğini beyan etmiştir.

“Suriyeli göçüyle beraber sizce yaşadığımız yerlerde hayat pahalılığı nasıl etkilendi?” sorusuna katılımcıların %84,3’ü “Hayat pahalılığını arttırdı” derken, %11’i “Değişiklik olmadı”, %4,2’si “Kararsızım”, %0,5’i ise “Hayat pahalılığını azalttı” demiştir.

Araştırma grubunun toplamda %82,9’u göçlerle beraber güvenlik düzeyinin düştüğünü, suç oranlarının arttığını söylemiştir. Sadece %0,5’i “güvenli oldu” derken, %7,1’i “Hiçbir şey değişmedi” demiştir.

“Devlet kurumlarının Suriyelilere farklı yaklaştığını düşünüyor musunuz?” sorusuna katılımcıların %75,7’si “Evet” yanıtını verirken, %14,8’i “Kararsızım” ve %9,5’i ise “Hayır” yanıtını vermiştir.

“Devlet kurumlarının Suriyelilere farklı yaklaştığını düşünüyor musunuz?” sorusuna “Evet” yanıtını veren katılımcılara “Nasıl yaklaşıyor?” sorusu sorulmuştur. Buna göre;

Katılımcıların %39'u "Devlet kendi vatandaşından daha çok Suriyelilere destek veriyor" %20,2'si "Sosyo-Ekonomik yardım yapılıyor", %12,6'sı "Pozitif ayrımcılık yapılıyor", %11,9'u "Eğitimde ayrıcalık tanınmıyor", %7,5'i Sağlık hizmetlerinde ayrıcalık tanınmıyor", %6,9'u "Suriyelilerden vergi alınmıyor", %1,9'u ise "Suriyeliler devlet tarafından dışlanıyor" şeklinde yanıt vermişlerdir

"Kentimize göç edenlerle ilişkilerinizi değerlendirmenizi istesek ne söylersiniz?" sorusuna araştırma grubunun %26,7'si "Hiç karışmıyorum, uzak duruyorum" derken, %19'u "Kentimize huzursuzluk ve kargaşa getirdiklerini düşünüyorum", %17,1'i "Hakkımız olan olanaklara onların sahip olduğunu düşünüyorum" ve %15,7'si ise "Kötü ekonomik durumun sorumlusu olarak görüyorum" demiştir.

Diğer katılımcıların %9,5'i "Beslenme, giyim, barınma gibi ihtiyaçlarını karşılayabilmeleri için çaba sahibiyim" derken, %7,6'sı "Kente alışmaları için yardımcı oluyorum" ve %4,4'ü ise "Yakın komşuluk ilişkileri içindeyiz" demiştir.

"Suriyeli göçmenlerin dönmesini ister misiniz?" sorusuna araştırma grubunun büyük bir oranı, %77,2'si "Evet" derken; %17,1'i "Kendileri buna karar vermeli", %3,8'i "Kararsızım" ve %1,9'u ise "Hayır" demiştir.

### C- Anketör Gözlem Özeti

Yapılan saha araştırmalarının sonuçlarının anketör gözlemleriyle uyumlu olduğu görülmüştür. **Anketör gözlemlerine göre Kentlerde;** göçlere bağlanmış yoğun bir huzursuzluk hâkim. Göçler sonrası suç oranlarının arttığına dair kanaat yaygın ve kültürel- sosyal bir çatışmanın eşliğinde olunduğunu gösteren pek çok veri mevcut. Devletin suç işleyen Suriyelilere herhangi bir yaptırımının olmadığı ve işlenen suçları görmezden geldiğine dair yargı ile devletin kendi vatandaşından çok Suriyelilere yardım da bulunduğu dair yargının yaygınlığıyla orantılı bir öfkede haliyle de karşılaşmıştır.

Araştırma konusu olan kentlerde ayrımcı, kıyaslayıcı ve kışkırtıcı söylem ve anlayışlar yayılmış durumda. Bu kentlerde örneğin;

"Türkiye'deki yoksullar hiçbir sosyal yardımdan faydalanamazken Suriyeliler her türlü sosyal yardımdan faydalanmaktadırlar",

"Kendi memleketimde onlar kadar özgür değilim. Onlara verilen değer bana verilmiyor",

“Devlet oy kazanmak için onlara her türlü desteęi saęlıyor ve onlara dair birçok şey görmezden geliniyor”,

“Kentimize yabancılaştık. Bizden çok Araplar var, Kentimiz Araplaştı, kültürümüz Arap kültürüne döndü,”

“Kendimizi güvende hissetmiyoruz! Hırsızlık, kaçakçılık, ölüm ve taciz oranları arttı”,

“Onlar yüzünden işsizlik arttı. Çünkü ucuza çalışıyorlar, kiralar uçtu, her şey çok pahalılaştı...” türü söylemler vakay-ı adiyeden artık.

**Yine anketör gözlemlerine göre;** İlgili kentlerde Suriye’den göçenlerin ezici bir çoęunluęunda iş bulamama, geçim sıkıntısı, kiraların artışı, sosyal yardımların pek fazla yapılamaması ve olası tatsız olaylardan dolayı endişe duydukları gözlemlenmiştir. Büyük bir kesimin işsiz olduęu, sosyal güvencelere sahip olmadıkları, bazılarının zor şartlar altında barındıkları ve bazı göçmenlerin açlık sınırında olduęu görülmüştür.

Suriyeli göçmenlerde yaşadığı sorunların öncelikli olarak dil probleminden kaynaklandığı kanaati mevcuttur. Türkçe bilen Suriyelilerin yerli halk ile sorun yaşamadıkları, Türkçe bilmeyen Suriyelilere yerli halkın ön yargılı yaklaştığı ve yerli halk tarafından dışlandıkları gözlenmiştir. Dil bilme durumu Suriyeliler için bir güvenlik aracı olarak görülmektedir.

Ayrıca çalışma yürütülen kentlerde; ilk önceleri çadır kent ve kamplarda tutulan, ancak içindeki sakinlerin barınma ve diğer ihtiyaçları gözetilmeden ilgili yerleşkelerinin boşaltılmasıyla yaşanan sıkıntılara tanık olunmuştur. Boşaltılan kamplardan kitlesel halde kentte yönelen çok sayıdaki Suriyeli göçmenin ciddi barınma sorunu yaşadığı görülmüştür. Örneğin bu yıl Kilis de 10 bin kişilik bir kamp boşaltılmış ve yerine ticaret merkezi kurulacağı söylenmiş. Devlet yardımına erişim problemi olan bu göçmenlerin önemli bir kısmının depo ve harabelerde yaşamını idame ettirmeye çalıştığı söylenmiş, ani göç dalgalarından dolayı ev kiralari da ani bir şekilde artmış, bu durumun hem yerli halkı hem de göçmenleri zor durumda bıraktığı gözlenmiştir.

## RAPOR 1:

### SURİYE'DEN GÖÇ EDENLERİN GÖÇ SONRASI BULUNDUKLARI KENTLE KURDUKLARI İLİŞKİ, UYUM VE KABUL HALLERİ, İHTİYAÇ VE TALEPLERİ SAHA ARAŞTIRMA RAPORU

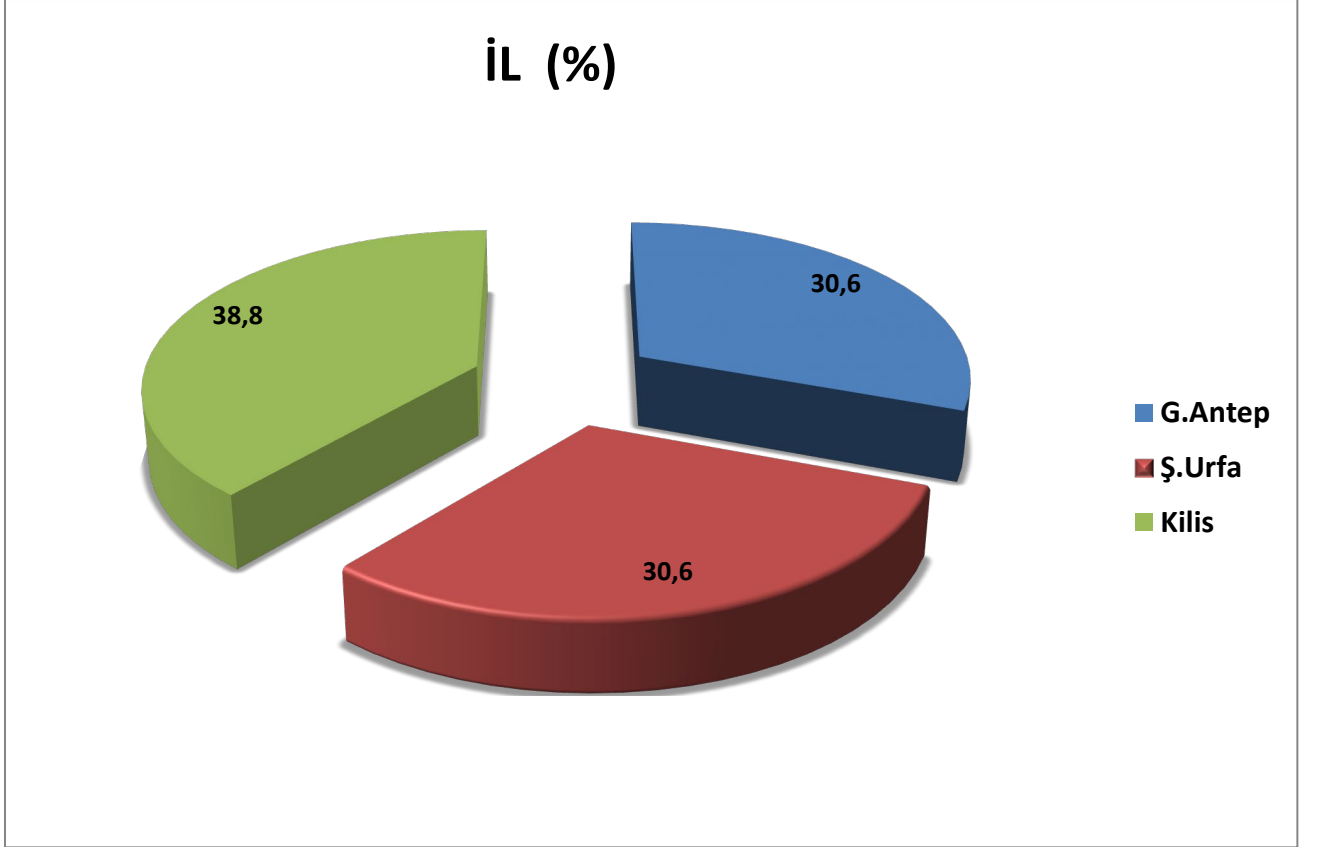

Araştırmanın; %38,8'i **KİLİS**, %30,6'sı **G.ANTEP**, %30,6'sı **Ş.URFA** kentlerinde yapılmıştır.



## KİŞİ VE HANE BİLGİLERİ

Kişi hane bilgilerinde ilk olarak görüşme yapılan kişilerin cinsiyet bilgilerine yer verilmiştir.

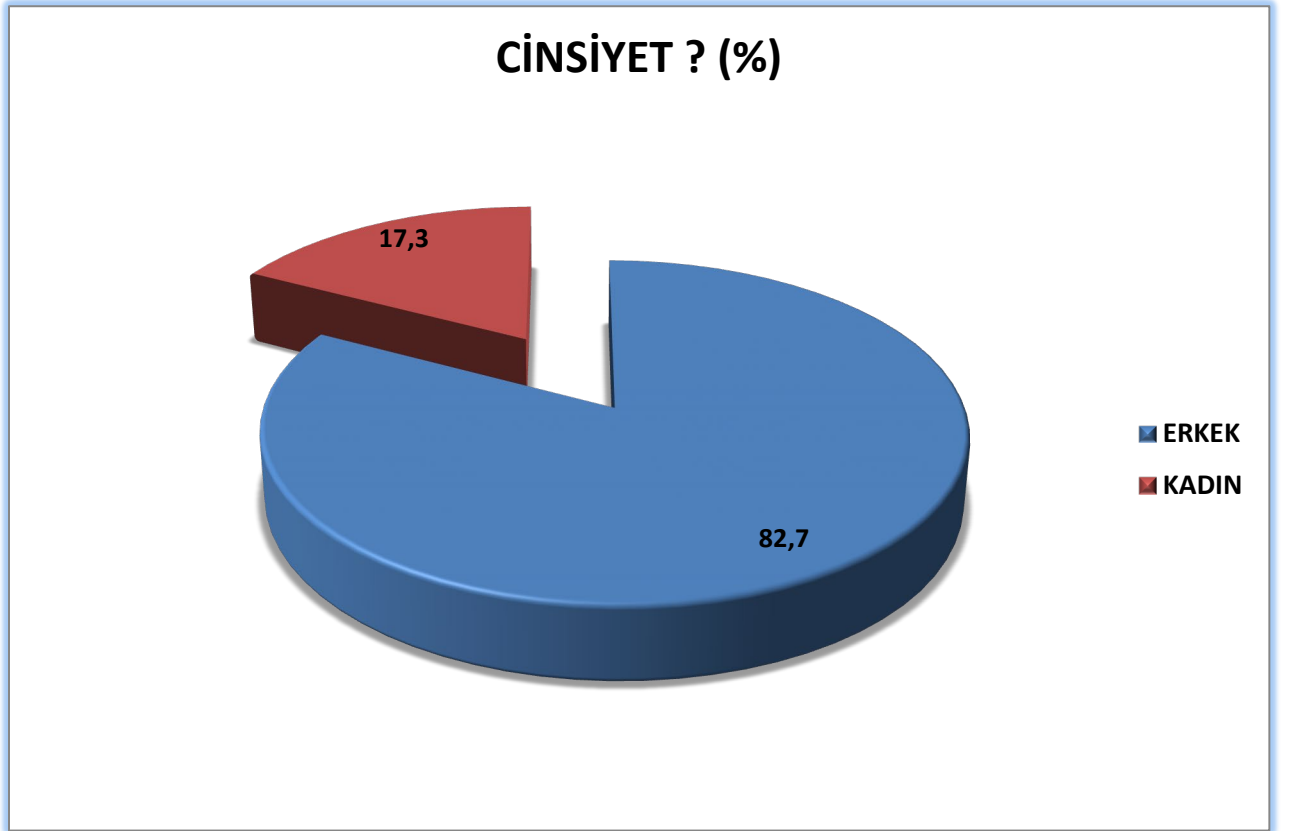

Buna göre grafikte de görülebileceği gibi araştırmanın: %82,7'si Erkek, %17,3'ü Kadınlardan oluşmaktadır.

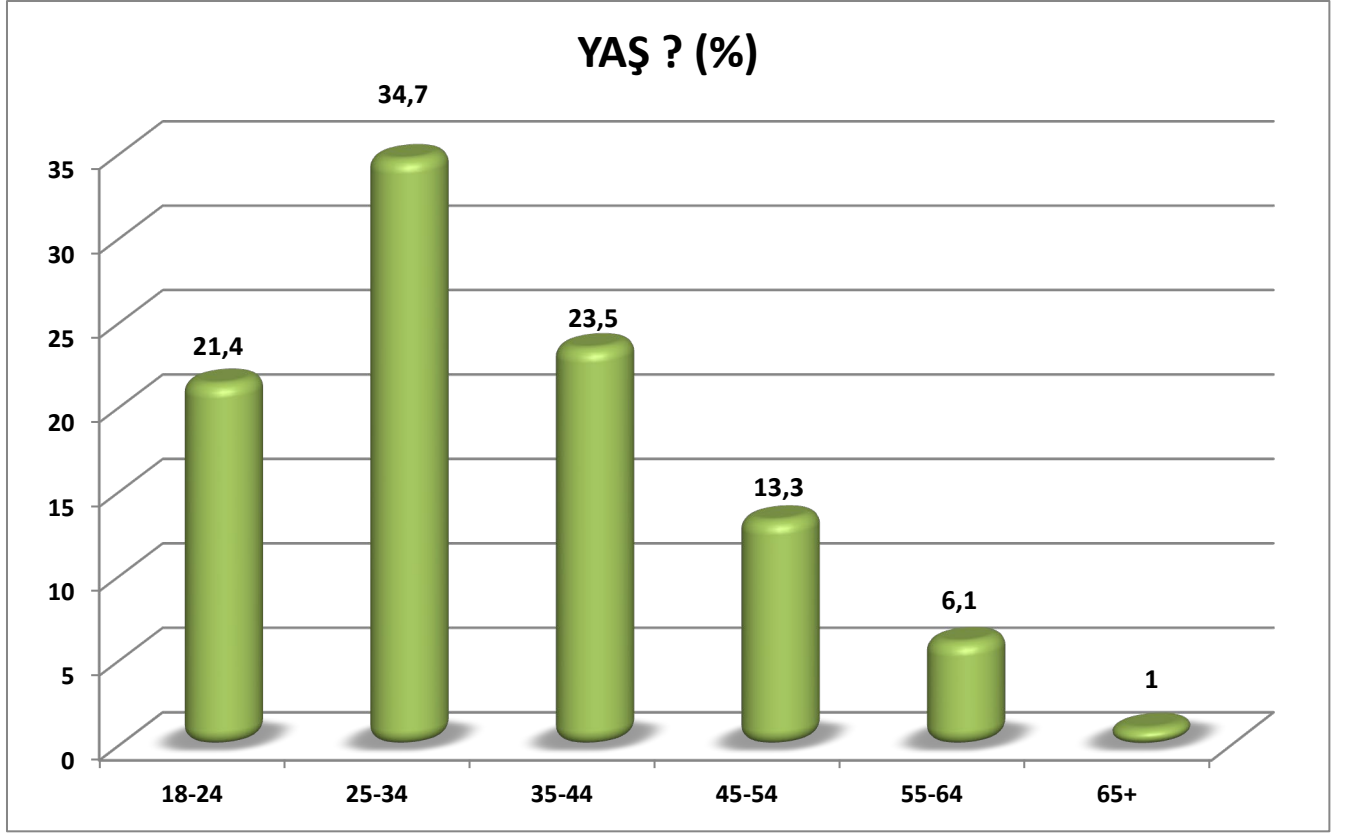

Araştırma grubunda yer alanların yaş gruplarına ilişkin verilere yukarıda yer verilmiştir. Buna göre araştırma grubunun; %21,4'ü 18-24 yaş aralığında, %34,7'si 25-34 yaş aralığında, %23,5'i 35-44 yaş aralığında, %13,3'ü 45-54 yaş aralığında, %6,1'i 55-64 yaş aralığında, %1'i de 65 ve üzeri yaş aralığında olduğu görülmektedir.

## MEDENİ DURUM ? (%)

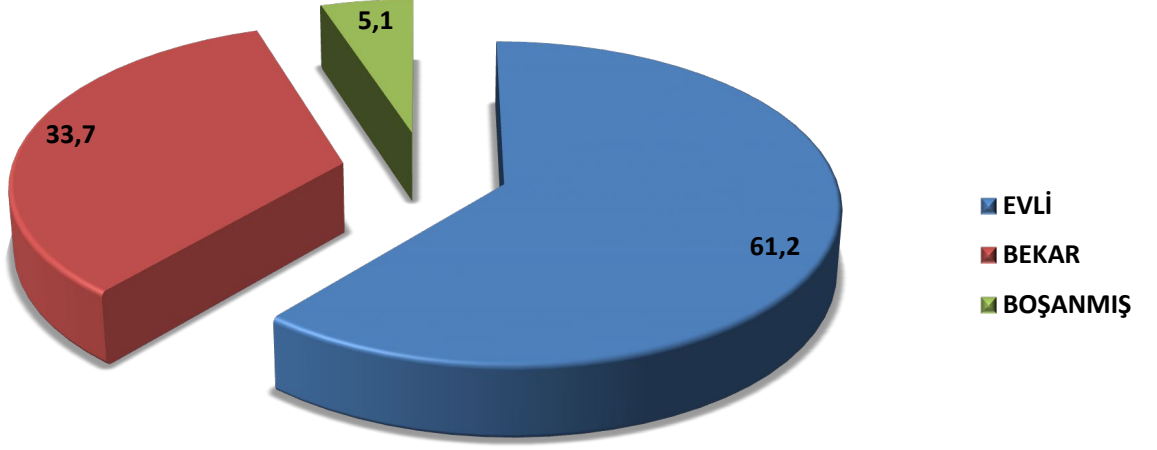

Araştırma grubunda yer alanların görüşmecilerin Medeni durumuna ilişkin veriler yukarıdaki tabloda görülmektedir. Buna göre **%61,2'sinin** Evli, **%33,7'sinin** Bekâr, **%5,1'inin** ise Boşanmış olduğu grafikten görülmektedir.

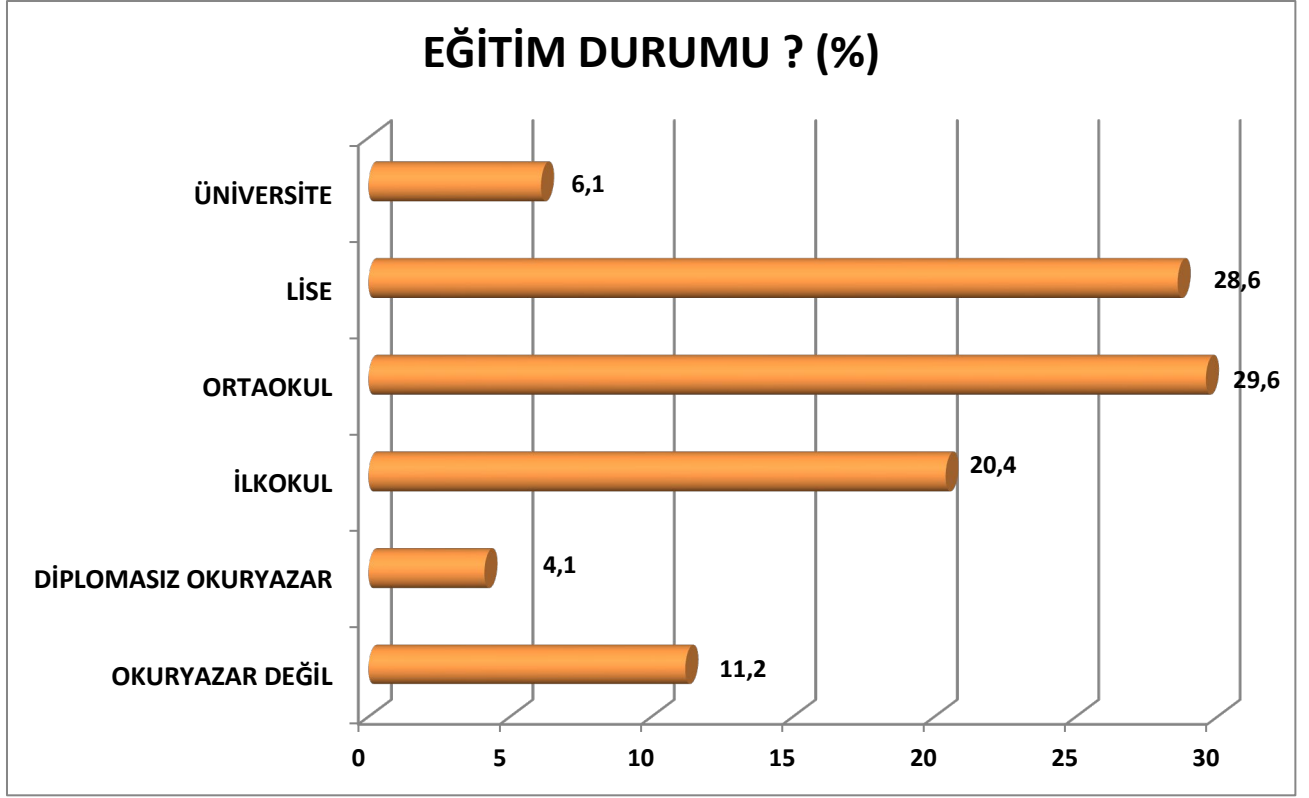

Araştırma grubunda yer alan görüşmecilerin Eğitim durumlarına bakıldığında; %11,2'si Okur-yazar olmadığını, %4,1'i Okur-yazar olmasına rağmen herhangi bir diplomaya sahip olmadığını belirtmiştir. Bunun yanı sıra %20,4'ü İlkokul, %29,6'sı Ortaokul, %28,6'sı Lise ve %6,1'i ise Üniversite mezunu olduğunu belirtmiştir.

## HERHANGİ BİR İŞTE ÇALIŞIYOR MUSUNUZ ? (%)

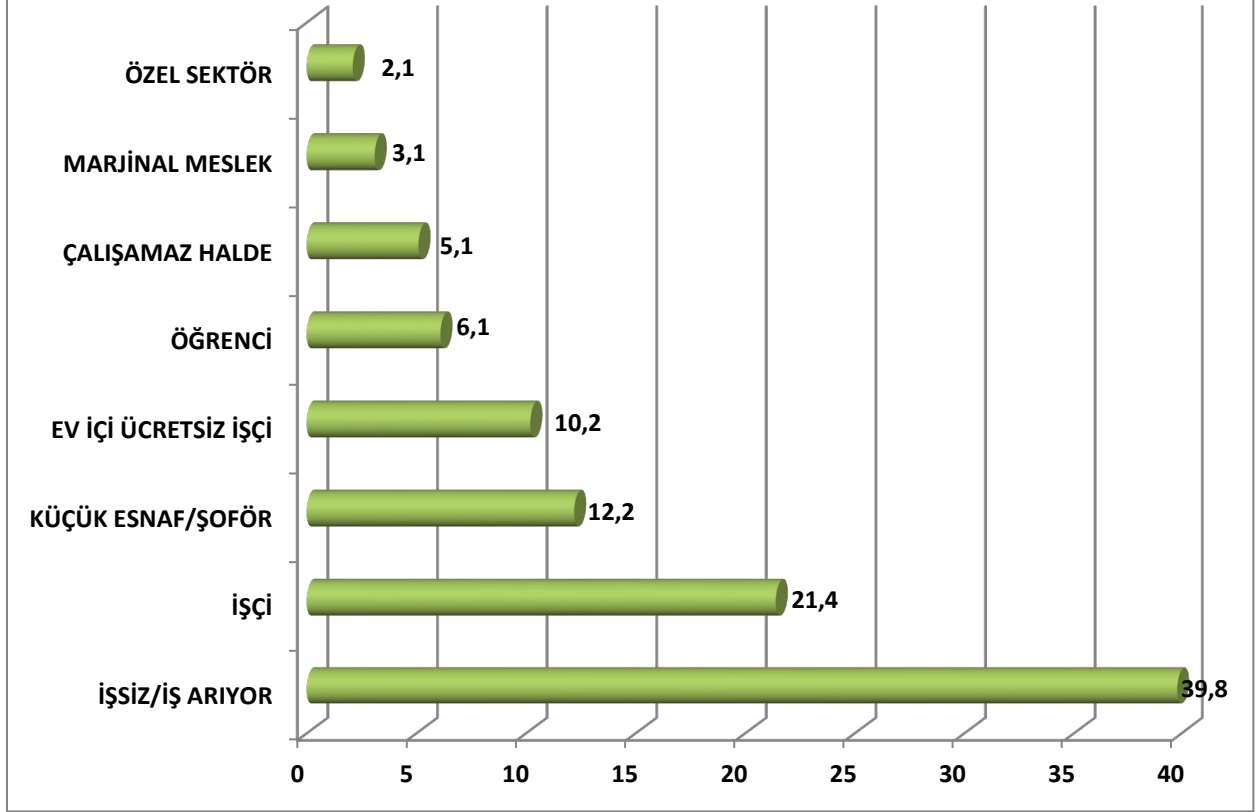

Araştırma grubunda yer alan görüşmecilere yöneltilen bir diğer soru da “**Herhangi bir işte çalışıyor musunuz?**” sorusu olmuştur. Buna göre görüşmecilerin; %39,8’i İşsiz olup iş arıyor, %21,4’ü İşçi, %12,2’si Küçük Esnaf/Şoför, %10,2’si Ev içi ücretsiz işçi, %6,1’i Öğrenci, %5,1’i Çalışamaz halde, %3,1’i Marjinal sektörde çalıştığını %2,1’i Özel sektörde çalıştığını belirtmiştir.

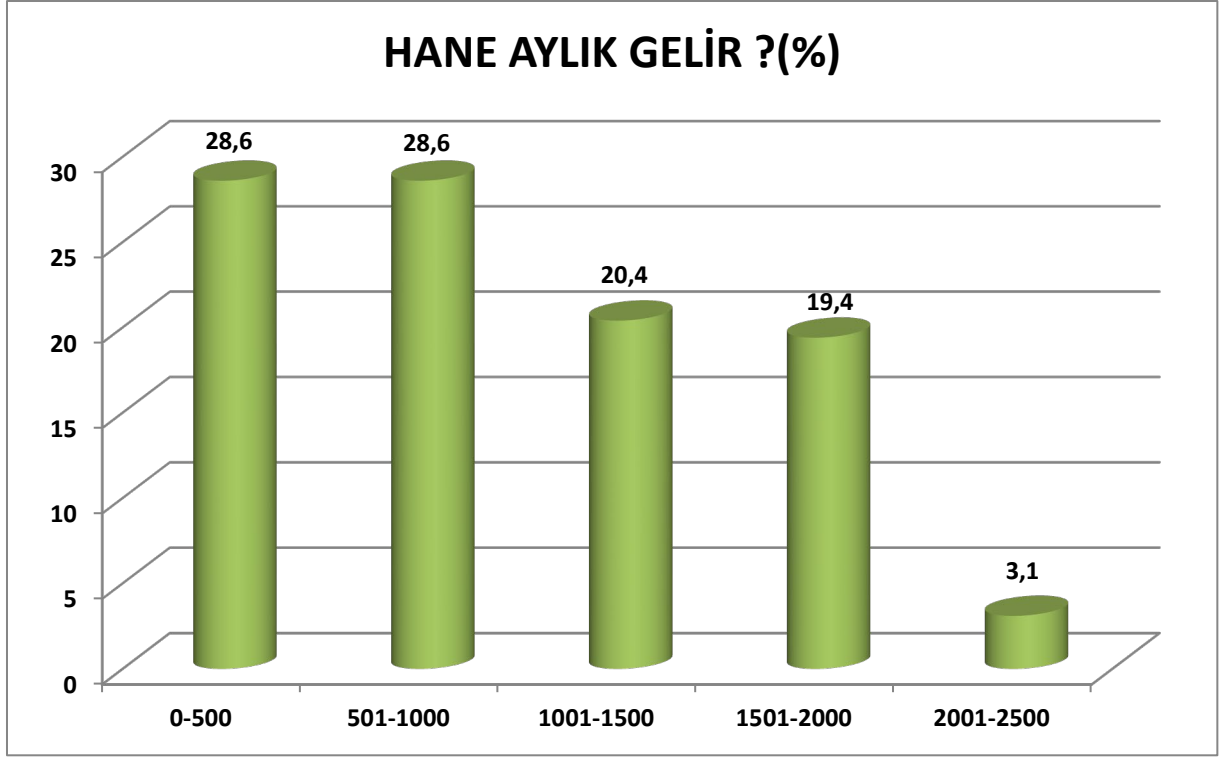

Grafikten görüldüğü gibi araştırma grubunun %28,6'sı Hane aylık gelirini 0-500 TL arasında, %28,6'sı 501- 1000 TL arasında belirtmiştir. Bununla birlikte araştırma grubunun %20,4'ü 1001-1500 TL arasında, %19,4'ü 1501-2000 TL arasında, %3,1'i 2001-2500 TL arasında hane aylık gelir beyanında bulunmuşlardır.

## SOSYAL GÜVENCENİZ ? (%)

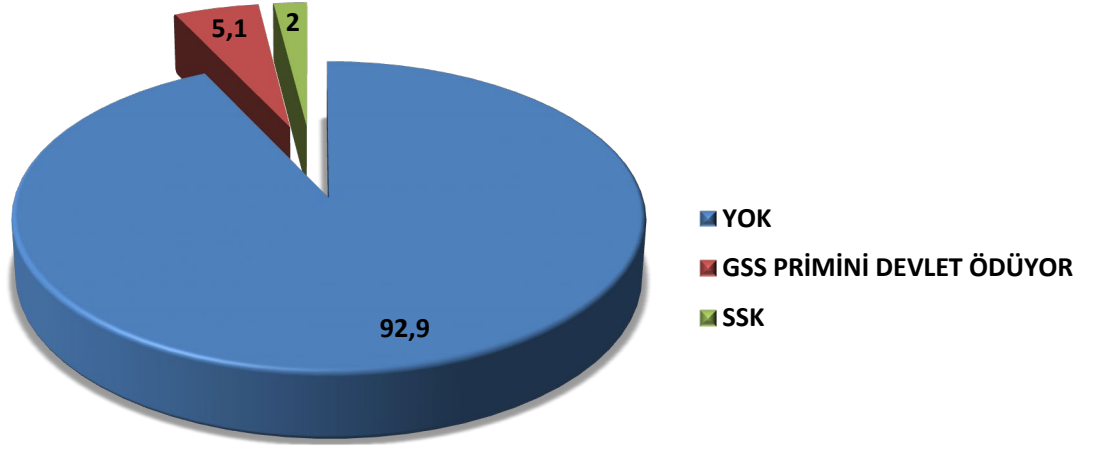

Buna göre araştırma grubunun %92,9'unun Herhangi bir sosyal güvenlik kaydı bulunmadığı , % 5,1'inin Genel sağlık sigortası olduğu ve priminin devletçe ödendiği %2'sinin ise SSK'lı olduğu belirlenmiştir.

### YAŞADIĞINIZ KENTE GÖÇ EDELİ NE KADAR ZAMAN OLDU ? (%)

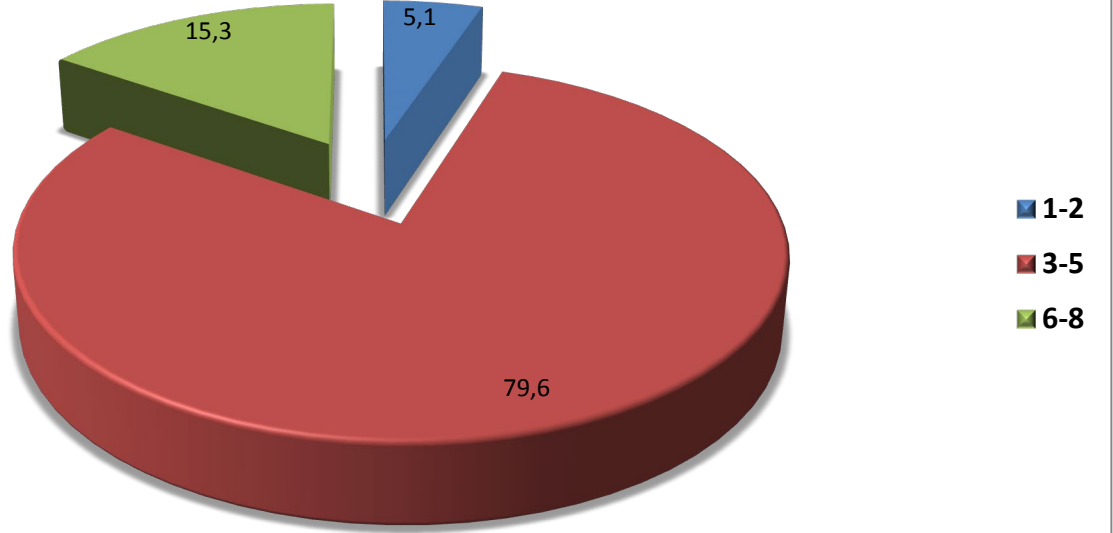

Araştırma grubunda yer alan görüşmecilere “Yaşadığınız Kente Göç Edeli Ne Kadar Zaman Oldu?” sorusu yöneltilmiştir. Buna göre araştırma grubu; %79,6’sı 3-5 yıl arası, %15,3’ü 6-8 yıl arası, %5,1’i ise göç süresini 1-2 yıl arası olarak belirtmiştir.



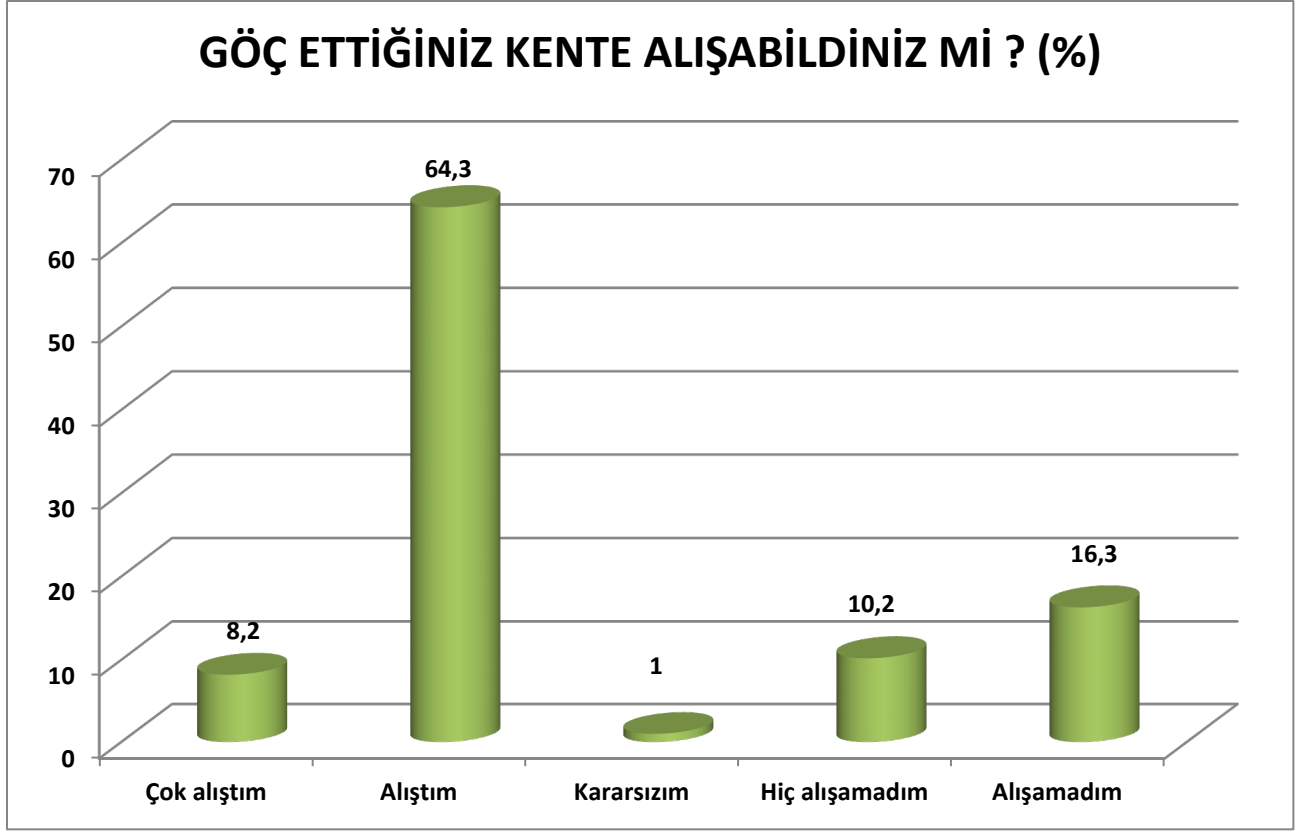

Araştırma grubunda yer alan görüşmecilere “**Göç Ettiğiniz Kente Alışabildiniz mi?** ” sorusu yöneltilmiştir. Buna göre grafikte görüldüğü üzere, derecelendirilmiş yanıtla bakıldığında; %72,5’i Alıştığını, %26,5’i Alışamadığını belirtmiştir. Ayrıca araştırma grubunun %1’i ise Kararsız olduğunu belirtmiştir.

<b>GÖÇ ETTİĞİNİZ KENTE ALIŞABİLDİNİZ Mİ?*CİNSİYET (%)</b>				
		<b>CİNSİYET</b>		<b>Toplam</b>
		<b>ERKEK</b>	<b>KADIN</b>	
<b>GÖÇ ETTİĞİNİZ KENTE ALIŞABİLDİNİZ Mİ?</b>	<b>Çok alıştım</b>	6,2%	17,6%	8,2%
	<b>Alıştım</b>	65,4%	58,8%	64,3%
	<b>Kararsızım</b>	1,2%		1,0%
	<b>Hiç alışamadım</b>	9,9%	11,8%	10,2%
	<b>Alışamadım</b>	17,3%	11,8%	16,3%
<b>Toplam</b>		100%	100%	100%

Araştırma grubuna yöneltilen “Göç Ettiğiniz Kente alışabildiniz mi ?” sorusunun “Cinsiyet” Karşılaştırmasına baktığımızda tabloda da görüldüğü üzere, derecelendirilmiş yanıtlara bakıldığında;

**Erkek** görüşmecilerin %71,6’sı “Alıştım”, %27,2’si ise “Alışamadım” yanıtını vermiştir.

**Kadın** görüşmecilerin %76,4’ü “Alıştım”, %23,6’sı ise “Alışamadım” yanıtlarını vermişlerdir.

GÖÇ ETTİĞİNİZ KENTE ALIŞABİLDİNİZ Mİ?*YAŞ? (%)								
		Yaş?						Toplam
		18-24	25-34	35-44	45-54	55-64	65+	
GÖÇ ETTİĞİNİZ KENTE ALİŞABİLDİNİZ Mİ?	Çok alıştım	9,50%	8,80%	13,00%				8,20%
	Alıştım	85,70%	58,80%	56,50%	61,50%	66,70%		64,30%
	Kararsızım		2,90%					1,00%
	Hiç alışamadım		2,90%	8,70%	38,50%	16,70%	100,00%	10,20%
	Alışamadım	4,80%	26,50%	21,70%		16,70%		16,30%
Toplam		100%	100%	100%	100%	100%	100%	100%

Yukarıdaki tabloda araştırma grubuna yöneltilen “Göç Ettiğiniz Kente alışabildiniz mi?” sorusunun “Yaş aralığı” karşılaştırması yapılmıştır. Buna göre tabloda görüldüğü üzere, derecelendirilmiş yanıtlara bakıldığında;

**18-24** yaş aralığındaki görüşmecilerin %95,2’si “Alıştım” derken, %4,8’i “Alışamadım” demiştir.

**25-34** yaş aralığındaki görüşmecilerin %67,6’sı “Alıştım” derken, %29,4’ü “Alışamadım” demiştir.

**35-44** yaş aralığındaki görüşmecilerin %69,5’i “Alıştım” derken, %30,4’ü “Alışamadım” demiştir.

**45-54** yaş aralığındaki görüşmecilerin %61,5’i “Alıştım” derken, %38,5’i “Hiç alışamadım” demiştir.

**55-64** yaş aralığındaki görüşmecilerin ise %66,7’si “Alıştım” derken, %33,4’ü “Alışamadım” demiştir.

Son olarak **65 yaş üstü** görüşmecilerinin %100’ü göç ettiğim kente “Hiç alışamadım” yanıtını vermiştir.

## GÖÇ ETTİĞİNİZ KENTE ALIŞABİLDİNİZ Mİ?\*HANE AYLIK GELİR? (%)

		Hane Aylık Gelir?					Toplam
		0-500	501-1000	1001-1500	1501-2000	2001-2500	
GÖÇ ETTİĞİNİZ KENTE ALİŞABİLDİNİZ Mİ?	Çok alıştım	3,6%	7,1%	5,0%	10,5%	66,7%	8,2%
	Alıştım	42,9%	64,3%	85,0%	78,9%	33,3%	64,3%
	Kararsızım				5,3%		1,0%
	Hiç alışamadım	25,0%	10,7%				10,2%
	Alışamadım	28,6%	17,9%	10,0%	5,3%		16,3%
Toplam		100%	100%	100%	100%	100%	100%

Araştırma grubuna yöneltilen “Göç Ettiğiniz Kente Alışabildiniz mi?” sorusunun “Hane Aylık Gelir ” Karşılaştırması yapılmıştır. Buna göre yukarıdaki tabloda da görüleceği üzere, derecelendirilmiş yanıtlara bakıldığında;

**0-500TL gelir grubunun %46,5’i “Alıştım”, %53,6’sı “Alışamadım”**

**501-1000 gelir grubunun % 71,4’ü “Alıştım”, %28,6’sı “Alışamadım”**

**1001-1500 gelir grubunun % 90’ı “Alıştım”, %10’u “Alışamadım”**

**1501-2000 gelir grubunun % 89,4’ü “Alıştım”, %5,3’ü “Alışamadım”**

**2001-2500 gelir grubunun %100’ü “Alıştım” yanıtlarını vermişlerdir.**

**GÖÇ ETTİĞİNİZ KENTE ALIŞABİLDİNİZ Mİ?\*EĞİTİM DURUMU? (%)**

		EĞİTİM DURUMU?						TOPLAM
		OKURYAZAR DEĞİL	DİPLOMASIZ OKURYAZAR	İLKOKUL	ORTAOKUL	LİSE	ÜNİVERSİTE	
GÖÇ ETTİĞİNİZ KENTE ALIŞABİLDİNİZ Mİ?	Çok alıştım			5,00%		21,40%	16,70%	8,20%
	Alıştım	45,50%	100,00%	75,00%	62,10%	64,30%	50,00%	64,30%
	Kararsızım				3,40%			1,00%
	Hiç alışamadım	36,40%		5,00%	10,30%	7,10%		10,20%
	Alışamadım	18,20%		15,00%	24,10%	7,10%	33,30%	16,30%
TOPLAM		100%	100%	100%	100%	100%	100%	100%

Araştırma grubuna yöneltilen “Göç Ettiğiniz Kente Alışabildiniz mi?” sorusunun “Hane Aylık Gelir” Karşılaştırması yapılmıştır. Buna göre yukarıdaki tabloda görüleceği üzere, derecelendirilmiş yanıtlara bakıldığında;

**Okuryazar olmayan katılımcıların %45,5’i “Alıştım”, %54,6’sı “Alışamadım”,**

**Diplomasız Okuryazar olan katılımcıların %100’ü “Alıştım”,**

**İlkokul mezunu katılımcıların %80’i Alıştım, %20’si “Alışamadım”,**

**Ortaokul mezunu katılımcıların %62,1’i “Alıştım”, %34,4’ü “Alışamadım”**

**Lise mezunu katılımcıların %85,7’si “Alıştım”, %14,2’si “Alışamadım”**

**Üniversite mezunu katılımcıların %66,7’si “Alıştım”, %33,3’ü “Alışamadım” yanıtlarını vermişlerdir.**

## KENT SAKINLERİNİN SİZLERE YAKLAŞIMINI DEĞERLENDİRMENİZİ İSTERSEK NE DERSİNİZ ? (%)

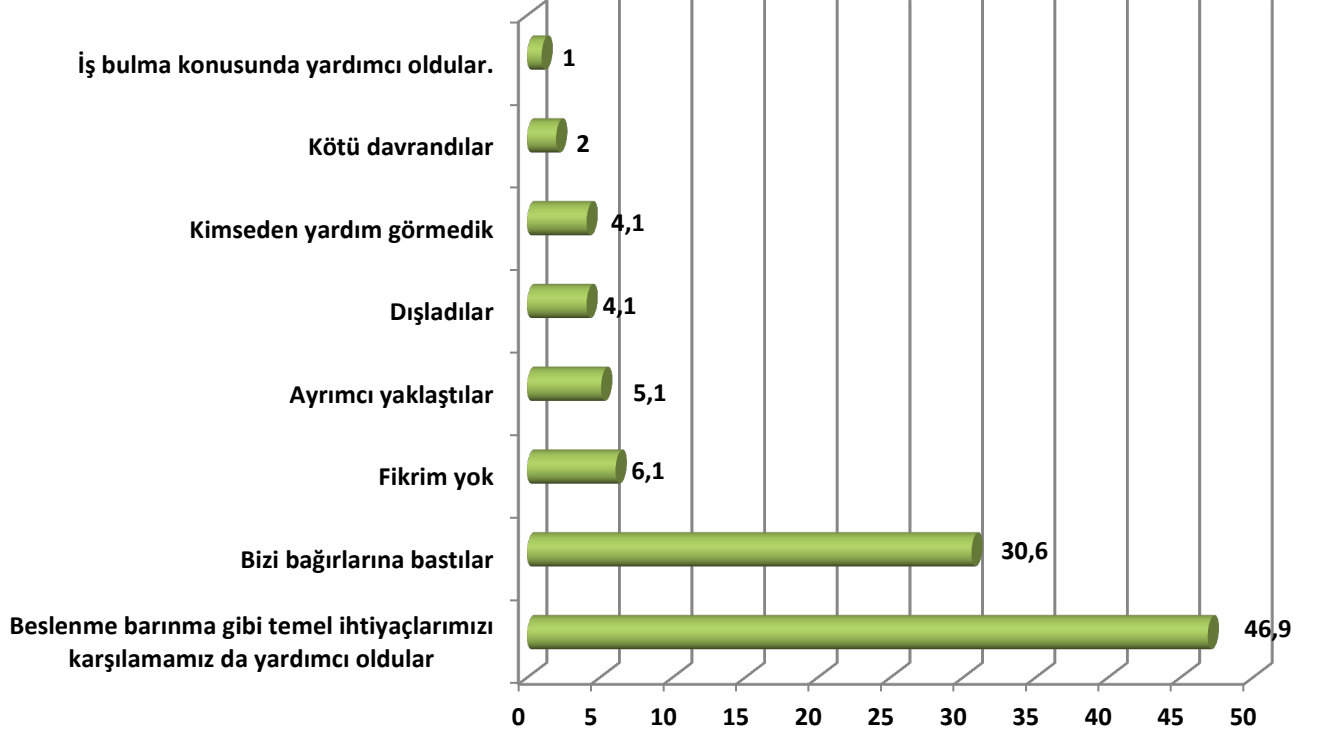

Araştırma grubunda yer alan görüşmecilere “**Kent Sakinlerinin Sizlere Yaklaşımını Değerlendirmenizi İstersek Ne Dersiniz ?**” sorusu yöneltilmiştir. Buna göre araştırma grubunun %46,9’u “Beslenme barınma temel gibi temel ihtiyacımızı karşılamamızda yardımcı oldular”, %30,6’sı “Bizi bağırlarına bastılar”, %6,1’i “Fikrim yok”, %5,1’i “Ayrımcı yaklaştılar”, %4,1’i “Dışladılar”, %4,1’i “Kimseden yardım görmedik”, %2’si “Kötü davrandılar”, %1’i “İş bulma konusunda yardımcı oldular” şeklinde yanıt vermişlerdir.

<b>KENT SAKİNLERİNİN SİZE YAKLAŞIMLARINI DEĞERLENDİRMENİZİ İSTERSEK NE DERSİNİZ? *CİNSİYET (%)</b>				
		<b>CİNSİYET</b>		<b>Toplam</b>
		<b>ERKEK</b>	<b>KADIN</b>	
<b>KENT SAKİNLERİNİN SİZE YAKLAŞIMLARINI DEĞERLENDİRMENİZİ İSTERSEK NE DERSİNİZ?</b>	<b>Bizi bağırllarına bastılar</b>	25,9%	52,9%	30,6%
	<b>Beslenme barınma gibi temel ihtiyaçlarımızı karşılamamız da yardımcı oldular</b>	54,3%	11,8%	46,9%
	<b>Dışladılar</b>	3,7%	5,9%	4,1%
	<b>Kötü davrandılar</b>	1,2%	5,9%	2,0%
	<b>Ayrımcı yaklaştılar</b>	4,9%	5,9%	5,1%
	<b>Fikrim yok</b>	6,2%	5,9%	6,1%
	<b>Kimseden yardım görmedik</b>	2,5%	11,8%	4,1%
	<b>İş bulma konusunda yardımcı oldular.</b>	1,2%		1,0%
<b>Toplam</b>		100%	100%	100%

Araştırma grubuna yöneltilen “**Kent Sakinlerinin Size Yaklaşımlarını Değerlendirmenizi İstersek Ne Dersiniz?**” sorusunun “**Cinsiyet** ” karşılaştırmasına baktığımızda;

Yukarıdaki tabloda verilen yanıtlardan ilki; **Erkek** görüşmecilerin %54,3’ü “Beslenme, barınma gibi temel ihtiyaçlarımızı karşılamamızda yardımcı oldular” derken, **Kadın** görüşmecilerin %52,9’u “Bizi bağırllarına bastılar” demiştir.

Ayrıca **Erkek** görüşmecilerin aynı derecelerde %1,2 olmak üzere; “Kötü davrandılar” ve “İş bulma konusunda yardımcı oldular” şeklinde soruyu yanıtlamışlardır. **Kadın** katılımcıların yine aynı derecelerde %5,9 olmak üzere; “Dışladılar”, “Kötü davrandılar”, “Ayrımcı yaklaştılar” ve “Fikrim yok” şeklinde soruyu yanıtlamışlardır.

**KENT SAKINLERİNİN SİZE YAKLAŞIMLARINI DEĞERLENDİRMENİZİ İSTERSEK NE DERSİNİZ?\*YAŞ? (%)**

		YAŞ?						Toplam
		18-24	25-34	35-44	45-54	55-64	65+	
<b>KENT SAKINLERİNİN SİZE YAKLAŞIMLARINI DEĞERLENDİRMENİZİ İSTERSEK NE DERSİNİZ?</b>	<b>Bizi bağırllarına bastılar</b>	33,30%	32,40%	26,10%	30,80%	33,30%		30,60%
	<b>Beslenme barınma gibi temel ihtiyaçlarımızı karşılamamız da yardımcı oldular</b>	28,60%	47,10%	65,20%	38,50%	50,00%	100,00%	46,90%
	<b>Dışladılar</b>		2,90%	8,70%		16,70%		4,10%
	<b>Kötü davrandılar</b>	4,80%	2,90%					2,00%
	<b>Ayrımcı yaklaştılar</b>		5,90%		23,10%			5,10%
	<b>Fikrim yok</b>	9,50%	8,80%		7,70%			6,10%
	<b>Kimseden yardım görmedik</b>	19,00%						4,10%
	<b>İş bulma konusunda yardımcı oldular.</b>	4,80%						1,00%
<b>Toplam</b>		100%	100%	100%	100%	100%	100%	100%

Yukarıdaki tabloda görüleceği üzere; araştırma grubuna yöneltilen “**Kent Sakinlerinin Size Yaklaşımlarını Değerlendirmenizi İstersek Ne Dersiniz?**” sorusunun “**Yaş aralığı**” Karşılaştırması yapılmıştır. Buna göre;

**18-24** yaş aralığındaki görüşmecilerin %33,3’ü “Bizi bağırllarına bastılar” derken, %4,8’i “Kötü davrandılar” ve %4,8’i ise “İş bulma konusunda yardımcı oldular” demiştir.

Bunun yanı sıra; **25-34** yaş aralığındaki görüşmecilerin %47,1’i, **35-44** yaş aralığındaki görüşmecilerin %65,2’si, **45-54** yaş aralığındaki görüşmecilerin %38,5’i, **55-64** yaş aralığındaki görüşmecilerin %50’si, **65 Yaş üstü** görüşmecilerin ise tamamı “**Beslenme, barınma gibi temel ihtiyaçlarımızı karşılamamızda yardımcı oldular**” yanıtını vermişlerdir.



**KENT SAKİNLERİNİN SİZE YAKLAŞIMLARINI DEĞERLENDİRMENİZİ İSTERSEK NE DERSİNİZ?\*HANE AYLIK GELİR?**

		HANE AYLIK GELİR?					TOPLAM
		0-500	501-1000	1001-1500	1501-2000	2001-2500	
<b>KENT SAKİNLERİNİN SİZE YAKLAŞIMLARINI DEĞERLENDİRMENİZİ İSTERSEK NE DERSİNİZ?</b>	<b>Bizi bağrılarına bastılar</b>	25,00%	17,90%	30,00%	47,40%	100,00%	30,60%
	<b>Beslenme barınma gibi temel ihtiyaçlarımızı karşılamamız da yardımcı oldular</b>	50,00%	57,10%	45,00%	36,80%		46,90%
	<b>Dışladılar</b>	3,60%	7,10%		5,30%		4,10%
	<b>Kötü davrandılar</b>	3,60%	3,60%				2,00%
	<b>Ayrımcı yaklaştılar</b>	10,70%	3,60%		5,30%		5,10%
	<b>Fikrim yok</b>	7,10%	7,10%	10,00%			6,10%
	<b>Kimseden yardım görmedik</b>		3,60%	15,00%			4,10%
	<b>İş bulma konusunda yardımcı oldular.</b>				5,30%		1,00%
<b>Toplam</b>		100%	100%	100%	100%	100%	100%

Araştırma grubuna yöneltilen “Kent Sakinlerinin Size Yaklaşımlarını Değerlendirmenizi İstersek Ne Dersiniz?” sorusunun “Hane Aylık Gelir” karşılaştırmasına baktığımızda;

**0-500TL** gelir grubunun %50’si, **501-1000 TL** gelir grubunun 57,1’i, **1001-1500 TL** gelir grubunun %45’i “**Beslenme, barınma gibi temel ihtiyaçlarımızı karşılamamızda yardımcı oldular**” yanıtını vermişlerdir.

**1501-2000 TL** gelir grubunun %47,4’ü, **2001-2500 TL** gelir grubunun %100’ü “**Bizi bağrılarına bastılar**” yanıtını vermişlerdir.

**KENT SAKİNLERİNİN SİZE YAKLAŞIMLARINI DEĞERLENDİRMENİZİ İSTERSEK NE DERSİNİZ? \*EĞİTİM DURUMU? (%)**

		EĞİTİM DURUMU?						TOPLAM
		OKURYAZAR DEĞİL	DİPLOMASIZ OKURYAZAR	İLKOKUL	ORTAOKUL	LİSE	ÜNİVERSİTE	
<b>KENT SAKİNLERİNİN SİZE YAKLAŞIMLARINI DEĞERLENDİRMENİZİ İSTERSEK NE DERSİNİZ?</b>	<b>Bizi bağırlarına bastılar</b>	36,40%		20,00%	27,60%	35,70%	66,70%	30,60%
	<b>Beslenme barınma gibi temel ihtiyaçlarımızı karşılamamız da yardımcı oldular</b>	54,50%	75,00%	60,00%	48,30%	35,70%	16,70%	46,90%
	<b>Dışladılar</b>		25,00%	10,00%	3,40%			4,10%
	<b>Kötü davrandılar</b>					3,60%	16,70%	2,00%
	<b>Ayrımcı yaklaştılar</b>	9,10%			10,30%	3,60%		5,10%
	<b>Fikrim yok</b>			5,00%	10,30%	7,10%		6,10%
	<b>Kimseden yardım görmedik</b>			5,00%		10,70%		4,10%
	<b>İş bulma konusunda yardımcı oldular.</b>					3,60%		1,00%
<b>TOPLAM</b>		100%	100%	100%	100%	100,%	100%	100%

Araştırma grubuna yöneltilen “Göç Ettiğiniz Kente Alışabildiniz mi ?” sorusunun “Hane Aylık Gelir ” Karşılaştırmasına baktığımızda;

**Okuryazar olmayan katılımcıların %54,5’i, Diplomasız Okuryazar olan katılımcıların %75’i, İlkokul mezunu olan katılımcıların %60’ı, Ortaokul mezunu olan katılımcıların %48,3’ü “Beslenme, barınma gibi temel ihtiyaçlarımızı karşılamamızda yardımcı oldular”** yanıtını vermişlerdir.

Ayrıca; Lise Mezunu olan katılımcıların eşit derecede ( %35,7 ) “Bizi bağırlarına bastılar” ve “Beslenme barınma gibi temel ihtiyaçlarımızı karşılamamızda yardımcı oldular” derken,

Üniversite mezunu katılımcıların ise %66,7’si “Bizi bağırlarına bastılar” şeklinde yanıt vermişlerdir.

**BU KENTTE/ ÜLKEDE KENDİNİZİ GÜVENDE HİSSEDİYOR MUSUNUZ? (%)**

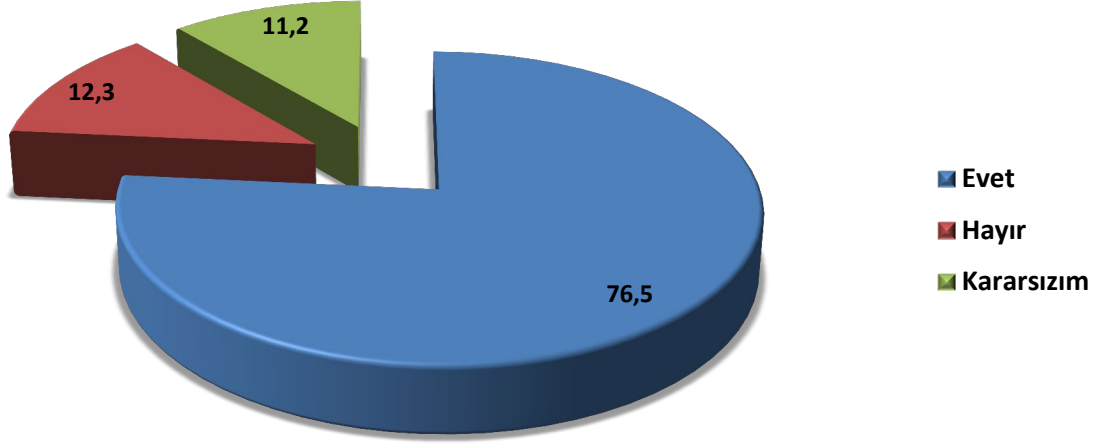

Araştırma grubunda yer alan görüşmecilere “**Bu Kentte/ Ülkede Kendinizi Güvende Hissediyor Musunuz?**” sorusu yöneltilmiştir. Buna göre araştırma grubunun %76,5’i Evet, %12,3’ü Hayır, %11,2’si Kararsızım yanıtını vermiştir.

<b>BU KENTTE/ ÜLKEDE KENDİNİZİ GÜVENDE HİSSEDİYOR MUSUNUZ?*CİNSİYET (%)</b>				
		<b>CİNSİYET</b>		<b>Toplam</b>
		<b>ERKEK</b>	<b>KADIN</b>	
<b>BU KENTTE/ ÜLKEDE KENDİNİZİ GÜVENDE HİSSEDİYOR MUSUNUZ?</b>	<b>Evet</b>	75,3%	82,4%	76,5%
	<b>Hayır</b>	13,6%	5,9%	12,2%
	<b>Kararsızım</b>	11,1%	11,8%	11,2%
<b>Toplam</b>		100%	100%	100%

Araştırma grubuna yöneltilen “**Bu Kentte/Ülkede Kendinizi Güvende Hissediyor Musunuz?**” sorusunun “**Cinsiyet**” karşılaştırmasına baktığımızda;  
Erkek görüşmecilerin %75,3’ü “Evet”, %13,6’sı “Hayır”;  
Kadın görüşmecilerin %82,4’ü “Evet”, %5,9’u “Hayır” yanıtını vermişlerdir.

<b>BU KENTTE/ ÜLKEDE KENDİNİZİ GÜVENDE HİSSEDİYOR MUSUNUZ?*YAŞ? (%)</b>								
		<b>YAŞ?</b>						<b>Toplam</b>
		<b>18-24</b>	<b>25-34</b>	<b>35-44</b>	<b>45-54</b>	<b>55-64</b>	<b>65+</b>	
<b>BU KENTTE/ ÜLKEDE KENDİNİZİ GÜVENDE HİSSEDİYOR MUSUNUZ?</b>	<b>Evet</b>	76,20%	82,40%	78,30%	61,50%	66,70%	100,00%	76,50%
	<b>Hayır</b>	4,80%	11,80%	17,40%	23,10%			12,20%
	<b>Kararsızım</b>	19,00%	5,90%	4,30%	15,40%	33,30%		11,20%
<b>Toplam</b>		100%	100%	100%	100%	100%	100%	100%

Yukarıdaki tabloda, araştırma grubuna yöneltilen “**Bu Kentte/ Ülkede Kendinizi Güvende Hissediyor Musunuz?**” sorusunun “**Yaş aralığı**” Karşılaştırması yapılmıştır. Buna göre;

**18-24** yaş aralığındaki görüşmecilerin %76,2’si Evet, %4,8’i Hayır,

**25-34** yaş aralığındaki görüşmecilerin %82,4’ü “Evet”, %11,8’i “Hayır”,

**35-44** yaş aralığındaki görüşmecilerin %78,3’ü “Evet”, %17,4’ü “Hayır”,

**45-54** yaş aralığındaki görüşmecilerin %61,5’i “Evet”, %23,1’i “Hayır”,

**55-64** yaş aralığındaki görüşmecilerin %66,7’si “Evet”, %33,3’ü “Kararsızım” ve

**65 yaş üstü** görüşmecilerinin ise %100’ü “Evet” yanıtlarını vermişlerdir.

<b>BU KENTTE/ ÜLKEDE KENDİNİZİ GÜVENDE HİSSEDİYOR MUSUNUZ?*HANE AYLIK GELİR? (%)</b>							
		<b>HANE AYLIK GELİR?</b>					<b>Toplam</b>
		<b>0-500</b>	<b>501-1000</b>	<b>1001-1500</b>	<b>1501-2000</b>	<b>2001-2500</b>	
<b>BU KENTTE/ ÜLKEDE KENDİNİZİ GÜVENDE HİSSEDİYOR MUSUNUZ?</b>	<b>Evet</b>	67,90%	82,10%	75,00%	78,90%	100,00%	76,50%
	<b>Hayır</b>	14,30%	14,30%	10,00%	10,50%		12,20%
	<b>Kararsızım</b>	17,90%	3,60%	15,00%	10,50%		11,20%
<b>Toplam</b>		100%	100%	100%	100%	100%	100%

Araştırma grubuna yöneltilen “**Bu Kentte/ Ülkede Kendinizi Güvende Hissediyor Musunuz?**” sorusunun “**Hane Aylık Gelir**” Karşılaştırması yapılmıştır. Buna göre, yukarıdaki tabloda görüleceği üzere derecelendirilmiş yanıtlara bakıldığında;

**0-500TL gelir grubunun** %67,9’i “Evet”, %14,3’ü “Hayır”,

**501-1000 gelir grubunun** %82,1’i “Evet”, %14,3’ü “Hayır”,

**1001-1500 gelir grubunun** %75’i “Evet”, %10’u “Hayır”,

**1501-2000 gelir grubunun** %78,9’u “Evet”, %10,5’i “Hayır” ve

**2001-2500 gelir grubunun** ise %100’ü “Evet” yanıtlarını vermişlerdir.

BU KENTTE/ ÜLKEDE KENDİNİZİ GÜVENDE HİSSEDİYOR MUSUNUZ?*EĞİTİM DURUMU? (%)								
		EĞİTİM DURUMU?						TOPLAM
		OKURYAZAR DEĞİL	DİPLOMASIZ OKURYAZAR	İLKOKUL	ORTAOKUL	LİSE	ÜNİVERSİTE	
<b>BU KENTTE/ ÜLKEDE KENDİNİZİ GÜVENDE HİSSEDİYOR MUSUNUZ?</b>	Evet	72,70%	75,00%	85,00%	72,40%	71,40%	100,00%	76,50%
	Hayır		25,00%	15,00%	10,30%	17,90%		12,20%
	Kararsızım	27,30%			17,20%	10,70%		11,20%
TOPLAM		100%	100%	100%	100%	100%	100%	100%

Yukarıdaki tabloda, araştırma grubuna yöneltilen “**Bu Kentte/ Ülkede Kendinizi Güvende Hissediyor Musunuz?**” sorusunun “**Eğitim Durumu**” Karşılaştırması yapılmıştır. Buna göre;

**Okuryazar olmayan katılımcıların** %72,7’si “Evet”, %27,3’ü “Kararsızım”,

**Diplomasız Okuryazar olan katılımcıların** %75’i “Evet”, %25’i “Hayır”,

**İlkokul mezunu olan katılımcıların** %85’i “Evet”, %15’i “Hayır”,

**Ortaokul mezunu olan katılımcıların** %72,4’ü “Evet”, %10,3’ü “Hayır”,

**Lise mezunu olan katılımcıların** %71,4’ü “Evet”, %17,9’u “Hayır” ve

**Üniversite mezunu olan katılımcıların** ise %100’ü “Evet” yanıtlarını vermişlerdir.

### HÜKÜMET/ DEVLET İDARESİNİN GÜVENLİK, SAĞLIK, BARINMA GİBİ İHTİYAÇLARINIZI KARŞILADIĞINI DÜŞÜNÜYOR MUSUNUZ? (%)

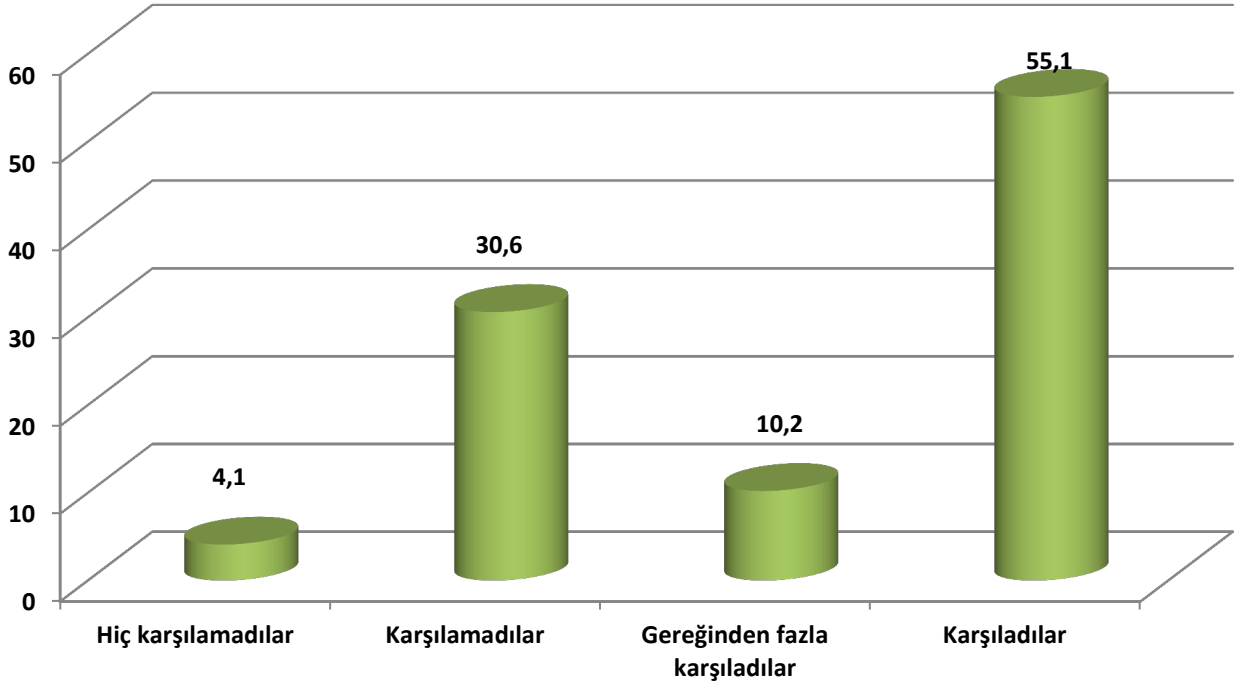

Araştırma grubunda yer alan görüşmecilere “**Bu Kentte/ Ülkede Kendinizi Güvende Hissediyor Musunuz?**” sorusu yöneltilmiştir. Buna göre araştırma grubu çeşitli derecelerde; %34,7’si “Karşılamadılar”, yine çeşitli derecelerde %65,3’ü “Karşıladılar” yanıtını vermişlerdir.



<b>HÜKÜMET/ DEVLET İDARESİNİN GÜVENLİK, SAĞLIK, BARINMA GİBİ İHTİYAÇLARINIZI KARŞILADIĞINI DÜŞÜNÜYOR MUSUNUZ? *CİNSİYET (%)</b>				
		<b>CİNSİYET</b>		Toplam
		<b>ERKEK</b>	<b>KADIN</b>	
<b>HÜKÜMET/ DEVLET İDARESİNİN GÜVENLİK, SAĞLIK, BARINMA GİBİ İHTİYAÇLARINIZI KARŞILADIĞINI DÜŞÜNÜYOR MUSUNUZ?</b>	<b>Hiç karşılamadılar</b>	3,7%	5,9%	4,1%
	<b>Karşılamadılar</b>	30,9%	29,4%	30,6%
	<b>Gereğinden fazla karşıladılar</b>	12,3%		10,2%
	<b>Karşıladılar</b>	53,1%	64,7%	55,1%
<b>Toplam</b>		100%	100%	100%

Araştırma grubuna yöneltilen “**Hükümet/Devlet İdaresinin Güvenlik, Sağlık, Barınma Gibi İhtiyaçlarınızı Karşılıdığını Düşünüyor Musunuz?**” sorusunun “**Cinsiyet**” karşılaştırması yapılmıştır.

Buna göre, tabloda görüleceği üzere derecelendirilmiş yanıtlara bakıldığında;

**Erkek** görüşmecilerin %34,6’sı “Karşılamadılar” derken, %65,4’ü “Karşıladılar” demiştir.

**Kadın** görüşmecilerin %35,3’ü “Karşılamadılar” derken, %64,7’si “Karşıladılar” yanıtlarını vermişlerdir.

<b>HÜKÜMET/ DEVLET İDARESİNİN GÜVENLİK, SAĞLIK, BARINMA GİBİ İHTİYAÇLARINIZI KARŞILADIĞINI DÜŞÜNÜYOR MUSUNUZ?*YAŞ (%)</b>								
		<b>YAŞ?</b>						<b>TOPLAM</b>
		18-24	25-34	35-44	45-54	55-64	65+	
<b>HÜKÜMET/ DEVLET İDARESİNİN GÜVENLİK, SAĞLIK, BARINMA GİBİ İHTİYAÇLARINIZI KARŞILADIĞINI DÜŞÜNÜYOR MUSUNUZ?</b>	HİÇ KARŞILAMADILAR			4,30%	23,10%			4,10%
	Karşılamadılar	23,80%	41,20%	47,80%				30,60%
	Gereğinden fazla karşıladılar	23,80%		13,00%	15,40%			10,20%
	Karşıladılar	52,40%	58,80%	34,80%	61,50%	100,00%	100,00%	55,10%
Toplam		100%	100%	100%	100%	100%	100%	100%

Yukarıdaki tabloda araştırma grubuna yöneltilen “**Hükümet/Devlet İdaresinin Güvenlik, Sağlık, Barınma Gibi İhtiyaçlarınızı Karşılıdığımı Düşünüyor Musunuz?**” sorusunun “**Yaş aralığı**” karşılaştırması yapılmıştır. Buna göre tabloda görüleceği üzere, derecelendirilmiş yanıtlara bakıldığında;

**18-24** yaş aralığındaki görüşmecilerin %23,8’i “Karşılamadılar” derken, %76,2’si “Karşıladılar”,

**25-34** yaş aralığındaki görüşmecilerin %41,2’si “Karşılamadılar” derken, %58,8’i “Karşıladılar”

**35-44** yaş aralığındaki görüşmecilerin %52,1’i “Karşılamadılar” derken, %47,8’i “Karşıladılar”

**45-54** yaş aralığındaki görüşmecilerin %23,1’i “Karşılamadılar” derken, %76,9’u “Karşıladılar”

**55-64** yaş aralığındaki görüşmecilerin %100’ü “Karşıladılar”,

**65 yaş üstü** görüşmecilerinin %100’ü “Karşıladılar” yanıtlarını vermişlerdir.

**HÜKÜMET/ DEVLET İDARESİNİN GÜVENLİK, SAĞLIK, BARINMA GİBİ İHTİYAÇLARINIZI KARŞILADIĞINI DÜŞÜNÜYOR MUSUNUZ? \*HANE AYLIK GELİR? (%)**

		HANE AYLIK GELİR?					Toplam
		0-500	501-1000	1001-1500	1501-2000	2001-2500	
<b>HÜKÜMET/ DEVLET İDARESİNİN GÜVENLİK, SAĞLIK, BARINMA GİBİ İHTİYAÇLARINIZI KARŞILADIĞINI DÜŞÜNÜYOR MUSUNUZ?</b>	<b>Hiç karşılamadılar</b>	14,30%					4,10%
	<b>Karşılamadılar</b>	28,60%	46,40%	15,00%	31,60%		30,60%
	<b>Gereğinden fazla karşıladılar</b>	10,70%	3,60%	15,00%	5,30%	66,70%	10,20%
	<b>Karşıladılar</b>	46,40%	50,00%	70,00%	63,20%	33,30%	55,10%
<b>Toplam</b>		100%	100%	100%	100%	100%	100%

Araştırma grubuna yöneltilen “Hükümet/Devlet İdaresinin Güvenlik, Sağlık, Barınma Gibi İhtiyaçlarınızı Karşıladığını Düşünüyor Musunuz?” sorusunun “Hane Aylık Gelir” Karşılaştırması yapılmıştır. Buna göre yukarıdaki tabloda görüleceği üzere derecelendirilmiş yanıtlara bakıldığında;

**0-500TL gelir grubunun, %42,9’u “Karşılamadılar” derken, %57,1’i “Karşıladılar”**

**501-1000 gelir grubunun, %46,4’ü “Karşılamadılar” derken, %53,6’sı “Karşıladılar”**

**1001-1500 gelir grubunun, %15’i “Karşılamadılar” derken, %85’i “Karşıladılar”**

**1501-2000 gelir grubunun, %31,6’sı “Karşılamadılar” derken, %68,5’i “Karşıladılar” ve**

**2001-2500 gelir grubunun, %100’ü “Karşıladılar” demiştir.**

<b>HÜKÜMET/ DEVLET İDARESİNİN GÜVENLİK, SAĞLIK, BARINMA GİBİ İHTİYAÇLARINIZI KARŞILADIĞINI DÜŞÜNÜYOR MUSUNUZ?*EĞİTİM DURUMU? (%)</b>								
		<b>EĞİTİM DURUMU?</b>						<b>TOPLAM</b>
		<b>OKURYAZAR DEĞİL</b>	<b>DİPLOMASIZ OKURYAZAR</b>	<b>İLKOKUL</b>	<b>ORTAOKUL</b>	<b>LİSE</b>	<b>ÜNİVERSİTE</b>	
<b>HÜKÜMET/ DEVLET İDARESİNİN GÜVENLİK, SAĞLIK, BARINMA GİBİ İHTİYAÇLARINIZI KARŞILADIĞINI DÜŞÜNÜYOR MUSUNUZ?</b>	<b>Hiç karşılamadılar</b>				13,80%			4,10%
	<b>Karşılamadılar</b>	18,20%	50,00%	45,00%	24,10%	28,60%	33,30%	30,60%
	<b>Gereğinden fazla karşıladılar</b>	9,10%		10,00%	13,80%	10,70%		10,20%
	<b>Karşıladılar</b>	72,70%	50,00%	45,00%	48,30%	60,70%	66,70%	55,10%
<b>TOPLAM</b>		100%	100%	100%	100%	100%	100%	100%

Yukarıdaki tabloda, araştırma grubuna yöneltilen “**Hükümet/Devlet İdaresinin Güvenlik, Sağlık, Barınma Gibi İhtiyaçlarınızı Karşılıdığımı Düşünüyor Musunuz?**” sorusunun “**Hane Aylık Gelir**” Karşılaştırması yapılmıştır. Buna göre;

**Okuryazar olmayan katılımcıların** %18,2’si “Karşılamadılar” derken, %81,8’i “Karşıladılar”,

**Diplomasız Okuryazar olan katılımcıların** %50’si “Karşılamadılar” derken, %50’si “Karşıladılar”,

**İlkokul mezunu olan katılımcıların** %45’i “Karşılamadılar” derken, %45’i “Karşıladılar”,

**Ortaokul mezunu olan katılımcıların** %37,9’u “Karşılamadılar” derken, %62,1’i “Karşıladılar”,

**Lise mezunu olan katılımcıların** %28,6’sı “Karşılamadılar” derken, %71,4’ü “Karşıladılar”,

**Üniversite mezunu olan katılımcıların** %33,3’ü “Karşılamadılar” derken, %66,7’si “Karşıladılar” demişlerdir.

## İHTİYAÇLARINIZI KARŞILAYABİLMEK İÇİN SİZE MADDİ YARDIMDA BULUNAN KURUMLAR/KİŞİLER VAR MI? VARSA KİMLERDİR? (%)

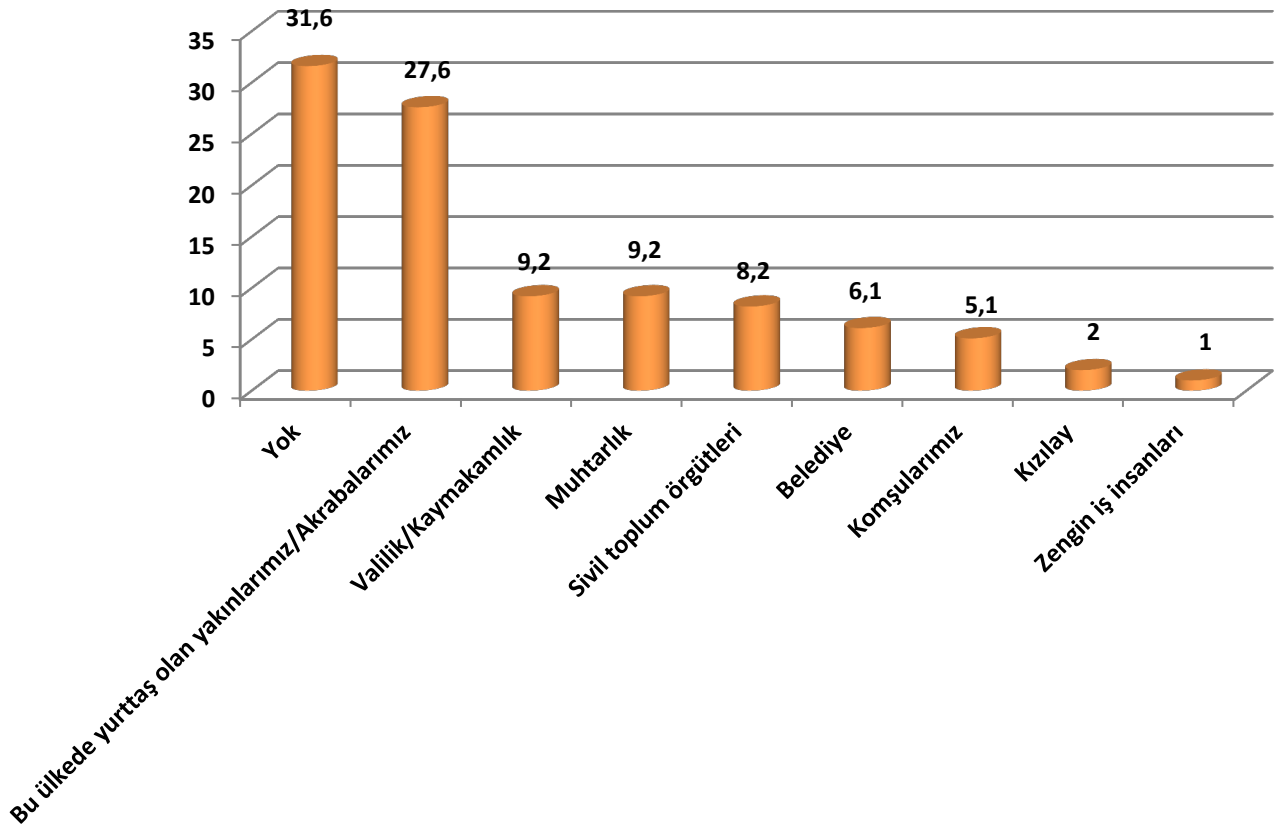

Araştırma grubunda yer alan görüşmecilere “İhtiyaçlarınızı Karşılatabilmek İçin Size Maddi Yardımda Bulunan Kurumlar/Kişiler Var mı? Varsa Kimlerdir?” sorusu yöneltilmiştir. Buna göre araştırma grubunun %31,6’sı Maddi bir yardım görmediğini belirtmişken, %27,6’sı Bu ülkede yurttaş olan yakınları ve akrabalarından maddi destek gördük yanıtını vermişlerdir. Ayrıca %9,2’si Valilik/Kaymakamlık, %9,2’si Muhtarlık, %8,2’si Sivil Toplum örgütleri, %6,1’i Belediye, %2’si Kızılay, %1’i ise Zengin iş insanları olarak yanıt vermişlerdir.

<b>İHTİYAÇLARINIZI KARŞILAYABİLMEK İÇİN SİZE MADDİ YARDIMDA BULUNAN KURUMLAR/KİŞİLER VAR MI? VARSA KİMLERDİR? *CİNSİYET (%)</b>				
		<b>CİNSİYET</b>		<b>Toplam</b>
		<b>ERKEK</b>	<b>KADIN</b>	
<b>İHTİYAÇLARINIZI KARŞILAYABİLMEK İÇİN SİZE MADDİ YARDIMDA BULUNAN KURUMLAR/KİŞİLER VAR MI? VARSA KİMLERDİR?</b>	<b>Yok</b>	29,6%	41,2%	31,6%
	<b>Valilik/Kaymakamlık</b>	8,6%	11,8%	9,2%
	<b>Belediye</b>	6,2%	5,9%	6,1%
	<b>Muhtarlık</b>	11,1%		9,2%
	<b>Sivil toplum örgütleri</b>	7,4%	11,8%	8,2%
	<b>Zengin iş insanları</b>	1,2%		1,0%
	<b>Bu ülkede yurttaş olan yakınlarımız/Akrabalarımız</b>	29,6%	17,6%	27,6%
	<b>Komşularımız</b>	4,9%	5,9%	5,1%
	<b>Kızılay</b>	1,2%	5,9%	2,0%
<b>Toplam</b>		100%	100%	100%

Araştırma grubuna yöneltilen “İhtiyaçlarınızı Karşılatabilmek İçin Size Maddi Yardımda Bulunan Kurumlar/Kişiler Var mı? Varsa Kimlerdir?” sorusunun “Cinsiyet” karşılaştırması yapılmıştır.

Buna göre; Erkek görüşmecilerin eşit derecede (%29,6) “Bu ülkede yurttaş olan yakınlarımız/Akrabalarımız” ve “Yok yardım almadık” yanıtlarını vermişlerdir.

Kadın görüşmecilerin ise %47,2’si “Yok yardım almadık” ve %17,6’sı “Bu ülkede yurttaş olan yakınlarımız/Akrabalarımız” yanıtlarını vermişlerdir.

**İHTİYAÇLARINIZI KARŞILAYABİLMEK İÇİN SİZE MADDİ YARDIMDA BULUNAN KURUMLAR/KİŞİLER VAR MI? VARSA KİMLERDİR?\*YAŞ? (%)**

		YAŞ?						TOPLAM
		18-24	25-34	35-44	45-54	55-64	65+	
<b>İHTİYAÇLARINIZI KARŞILAYABİLMEK İÇİN SİZE MADDİ YARDIMDA BULUNAN KURUMLAR/KİŞİLER VAR MI? VARSA KİMLERDİR?</b>	<b>YOK</b>	52,40%	35,30%	30,40%		16,70%		31,60%
	<b>Valilik/Kaymakamlık</b>	14,30%	2,90%		30,80%		100,00%	9,20%
	<b>Belediye</b>	9,50%	2,90%	8,70%	7,70%			6,10%
	<b>Muhtarlık</b>	9,50%	5,90%	17,40%	7,70%			9,20%
	<b>Sivil toplum örgütleri</b>		14,70%	8,70%		16,70%		8,20%
	<b>Zengin iş insanları</b>			4,30%				1,00%
	<b>Bu ülkede yurttaş olan yakınlarımız/Akrabalarımız</b>	4,80%	29,40%	26,10%	46,20%	66,70%		27,60%
	<b>Komşularımız</b>		8,80%	4,30%	7,70%			5,10%
	<b>Kızılay</b>	9,50%						2,00%
<b>Toplam</b>		100%	100%	100%	100%	100%	100%	100%

Araştırma grubuna yöneltilen “İhtiyaçlarınızı Karşılatabilmek İçin Size Maddi Yardımda Bulunan Kurumlar/Kişiler Var mı? Varsa Kimlerdir?” sorusunun “Yaş aralığı ” karşılaştırması yapılmıştır.

Buna göre yukarıdaki tabloda görüleceği üzere, derecelendirilmiş yanıtlara bakıldığında;

**18-24** yaş aralığındaki görüşmecilerin %52,4’ü “Yok yardım almadım”, %14,3’ü “Valilik/Kaymakamlık”

**25-34** yaş aralığındaki görüşmecilerin %35,3’ü “Yok yardım almadım” %14,7’isi “STÖ”

**35-44** yaş aralığındaki görüşmecilerin %30,4’ü “Yok yardım almadım”, %26,1’i “Bu ülkede yurttaş olan akrabalarımız”;

**45-54** yaş aralığındaki görüşmecilerin %46,2’si “Bu ülkede yurttaş olan akrabalarımız”,

%30,8’i “Valilik/Kaymakamlık”,

**55-64** yaş aralığındaki görüşmecilerin %66,7’si “Bu ülkede yurttaş olan akrabalarımız” ve

**65 yaş üstü** görüşmecilerinin %100’ü “Valilik/Kaymakamlık” yanıtlarını vermiştir.

**İHTİYAÇLARINIZI KARŞILAYABİLMEK İÇİN SİZE MADDİ YARDIMDA BULUNAN KURUMLAR/KİŞİLER VAR MI? VARSA KİMLERDİR? \*HANE AYLIK GELİR? (%)**

		HANE AYLIK GELİR?					Toplam
		0-500	501-1000	1001-1500	1501-2000	2001-2500	
<b>İHTİYAÇLARINIZI KARŞILAYABİLMEK İÇİN SİZE MADDİ YARDIMDA BULUNAN KURUMLAR/KİŞİLER VAR MI? VARSA KİMLERDİR?</b>	Yok	21,40%	32,10%	40,00%	31,60%	66,70%	31,60%
	Valilik/Kaymakamlık	7,10%	10,70%	5,00%	15,80%		9,20%
	Belediye		10,70%	10,00%	5,30%		6,10%
	Muhtarlık	10,70%	10,70%	15,00%			9,20%
	Sivil toplum örgütleri		17,90%	15,00%			8,20%
	Zengin iş insanları					33,30%	1,00%
	Bu ülkede yurttaş olan yakınlarımız/Akrabalarımız	46,40%	14,30%	10,00%	42,10%		27,60%
	Komşularımız	14,30%		5,00%			5,10%
	Kızılay		3,60%		5,30%		2,00%
<b>Toplam</b>		100%	100%	100%	100%	100%	100%

Yukarıdaki tabloda, araştırma grubuna yöneltilen “İhtiyaçlarınızı Karşılatabilmek İçin Size Maddi Yardımda Bulunan Kurumlar/Kişiler Var mı? Varsa Kimlerdir?” sorusunun “Hane Aylık Gelir” Karşılaştırması yapılmıştır. Buna göre;

**0-500TL gelir grubunun;** %46,4’ü “Bu ülkede yurttaş olan akrabalarımız”, %21,4’ü “Yok yardım almadım”,

**501-1000 gelir grubunun;** %32,1’i “Yok yardım almadım”, %17,9’u “STÖ”

**1001-1500 gelir grubunun;** %40’ı “Yok yardım almadım”, %15’i “Muhtarlık”, %15’i “STÖ”,

**1501-2000 gelir grubunun;** %42,1’i “Bu ülkede yurttaş olan akrabalarımız” %31,6’sı “Yok yardım almadım”,

**2001-2500 gelir grubunun;** %66,7’si “Yok yardım almadım”, %33,3’ü “Zengin iş insanları” yanıtlarını vermişlerdir.



**İHTİYAÇLARINIZI KARŞILAYABİLMEK İÇİN SİZE MADDİ YARDIMDA BULUNAN KURUMLAR/KİŞİLER VAR MI? VARSA KİMLERDİR?\*EĞİTİM DURUMU? (%)**

		EĞİTİM DURUMU?						TOPLAM
		OKURYAZAR DEĞİL	DİPLOMASIZ OKURYAZAR	İLKOKUL	ORTAOKUL	LİSE	ÜNİVERSİTE	
<b>İHTİYAÇLARINIZI KARŞILAYABİLMEK İÇİN SİZE MADDİ YARDIMDA BULUNAN KURUMLAR/KİŞİLER VAR MI? VARSA KİMLERDİR?</b>	Yok	18,20%	25,00%	15,00%	31,00%	39,30%	83,30%	31,60%
	Valilik/Kaymakamlık	27,30%		10,00%	6,90%	7,10%		9,20%
	Belediye			10,00%	6,90%	7,10%		6,10%
	Muhtarlık		25,00%	10,00%	10,30%	7,10%	16,70%	9,20%
	Sivil toplum örgütleri			20,00%	6,90%	7,10%		8,20%
	Zengin iş insanları					3,60%		1,00%
	Bu ülkede yurttaş olan yakınlarımız/Akrabalarımız	45,50%	50,00%	25,00%	34,50%	17,90%		27,60%
	Komşularımız	9,10%		10,00%	3,40%	3,60%		5,10%
	Kızılay					7,10%		2,00%
<b>TOPLAM</b>		100%	100%	100%	100%	100%	100%	100%

Yukarıdaki tabloda araştırma grubuna yöneltilen “İhtiyaçlarınızı Karşılatabilmek İçin Size Maddi Yardımda Bulunan Kurumlar/Kişiler Var mı? Varsa Kimlerdir?” sorusunun “Eğitim Durumu ” Karşılaştırması yapılmıştır. Buna göre;

**Okuryazar olmayan katılımcıların** %45,5’i “Bu ülkede yurttaş olan akrabalarımız” derken, %9,1’i “Komşularımız” demiştir.

**Diplomasız Okuryazar olan katılımcıların** %50’si “Bu ülkede yurttaş olan akrabalarımız” derken, %25’i “Muhtarlık”, %25’i ise “Yok yardım almadım” demiştir.

**İlkokul mezunu olan katılımcıların** %25’i “Bu ülkede yurttaş olan akrabalarımız” derken, %20’si “Sivil Toplum Örgütleri” demiştir.

**Ortaokul mezunu olan katılımcıların** %34,5’i “Bu ülkede yurttaş olan akrabalarımız” derken, %31’i “Yok yardım almadım” demiştir.

**Lise mezunu olan katılımcıların** %39,3’ü “Yok yardım almadım” derken, %17,9’u “Bu ülkede yurttaş olan akrabalarımız” demiştir.

**Üniversite mezunu olan katılımcıların %83,3'ü "Yok yardım almadım" derken, %16,7'si "Muhtarlık" yanıtını vermiştir.**

## YAŞADIĞINIZ KENTTEKİ EN ÖNEMLİ 1. SORUN ? (%)

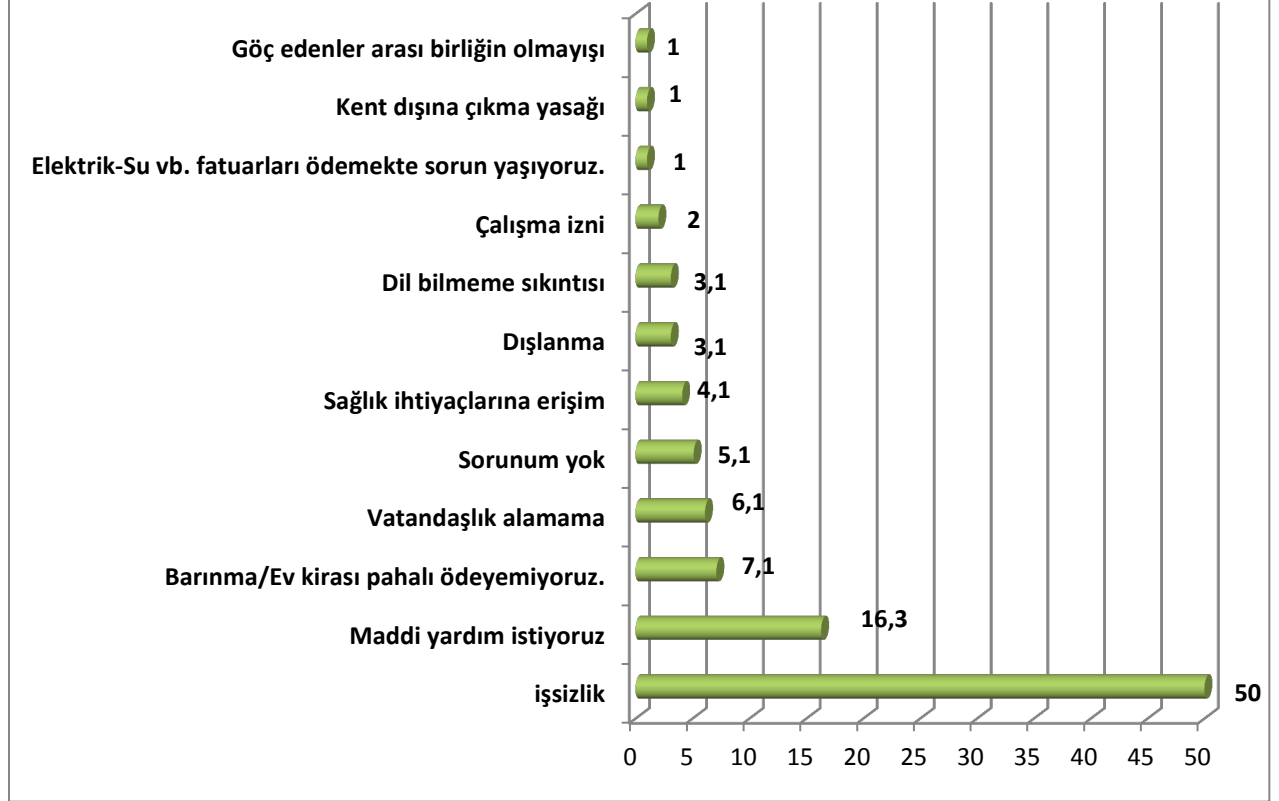

Araştırma grubunda yer alan görüşmecilere “Yaşadığınız Kentteki En önemli 1. sorun?” sorusu yöneltilmiştir. Buna göre araştırma grubunun %50’si İşsizlik, %16,3’ü Maddi yardım istiyoruz, %7,1’i Barınma/Ev kirası pahalı ödeyemiyoruz, %6,1’i Vatandaşlık alamama, %5,1’i Sorunum yok, %4,1’i Sağlık ihtiyaçlarına erişim, %3,1’i Dışlanma, %3,1’i Dil bilmeme sıkıntısı, %2’si Çalışma izni, %1’i Elektrik , su vb. faturaları ödemekte sorun yaşıyoruz, %1’i Kent dışına çıkma yasağı, %1’i Göç edenler arası birliğin olmayışı yanıtlarını vermişlerdir.

**BU KENTTE YAŞARKEN EN ÖNEMLİ SORUNUNUZU SÖYLEMENİZİ İSTESEK NE DERSİNİZ? \*CİNSİYET? (%)**

		CİNSİYET		Toplam
		ERKEK	KADIN	
<b>BU KENTTE YAŞARKEN EN ÖNEMLİ SORUNUNUZU SÖYLEMENİZİ İSTESEK NE DERSİNİZ?</b>	<b>İşsizlik</b>	55,6%	23,5%	50,0%
	<b>Sağlık ihtiyaçlarına erişim</b>	3,7%	5,9%	4,1%
	<b>Sorunum yok</b>	4,9%	5,9%	5,1%
	<b>Maddi yardım istiyoruz</b>	13,6%	29,4%	16,3%
	<b>Dışlanma</b>	3,7%		3,1%
	<b>Barınma/Ev kirası pahalı ödeyemiyoruz.</b>	8,6%		7,1%
	<b>Dil bilmeme sıkıntısı</b>		17,6%	3,1%
	<b>Vatandaşlık alamama</b>	6,2%	5,9%	6,1%
	<b>Elektrik-Su vb. faturaları ödemekte sorun yaşıyoruz.</b>	1,2%		1,0%
	<b>Kent dışına çıkma yasağı</b>		5,9%	1,0%
	<b>Çalışma izni</b>	1,2%	5,9%	2,0%
	<b>Göç edenler arası birliğin olmayışı</b>	1,2%		1,0%
	<b>Toplam</b>		100%	100%

Araştırma grubuna yöneltilen “**Bu Kentte Yaşarken En Önemli Sorununuzu Söylemenizi İstersek Ne Dersiniz?**” sorusunun “**Cinsiyet**” karşılaştırması yapılmıştır. Buna göre;

**Erkek** görüşmecilerin %55,6’sı “işsizlik”, %13,6’sı “Maddi yardım” derken, aynı derecelerde (%1,2) olmak üzere “Elektrik-Su vb. faturaları ödemekte sorun yaşıyoruz”, “Çalışma izni” ve “Göç edenler arası birliğin olmayışı” şeklinde yanıt vermişlerdir.

**Kadın** görüşmecilerin ise %29,4’ü “Maddi yardım” derken, aynı derecelerde (%5,9) olmak üzere “Sağlık ihtiyaçlarına erişim”, “Sorunum yok”, “Vatandaşlık alamama”, “Kent dışına çıkma yasağı” ve “Çalışma izni” yanıtlarını vermişlerdir.

<b>BU KENTTE YAŞARKEN EN ÖNEMLİ SORUNUNUZU SAYMANIZI İSTESEK NE DERSİNİZ?*YAŞ? (%)</b>								
		<b>YAŞ?</b>						Toplam
		18-24	25-34	35-44	45-54	55-64	65+	
<b>BU KENTTE YAŞARKEN EN ÖNEMLİ SORUNUNUZU SAYMANIZI İSTESEK NE DERSİNİZ?</b>	İşsizlik	38,10%	52,90%	52,20%	61,50%	33,30%	100,00%	50,00%
	Sağlık ihtiyaçlarına erişim	14,30%	2,90%					4,10%
	Sorunum yok			13,00%	7,70%	16,70%		5,10%
	Maddi yardım istiyoruz	19,00%	17,60%	13,00%	7,70%	33,30%		16,30%
	Dışlanma		2,90%	4,30%	7,70%			3,10%
	Barınma/Ev kirası pahalı ödeyemiyoruz.	4,80%	11,80%	8,70%				7,10%
	Dil bilmeme sıkıntısı	14,30%						3,10%
	Vatandaşlık alamama	9,50%	5,90%	4,30%	7,70%			6,10%
	Elektrik-Su vb. faturaları ödemekte sorun yaşıyoruz.				7,70%			1,00%
	Kent dışına çıkma yasağı					16,70%		1,00%
	Çalışma izni		5,90%					2,00%
	Göç edenler arası birliğin olmayışı			4,30%				1,00%
Toplam		100%	100%	100%	100%	100%	100%	100%

Yukarıdaki tabloda araştırma grubuna yöneltilen “**Bu Kentte Yaşarken En Önemli Sorununuzu Söylemenizi İstersek Ne Dersiniz?**” sorusunun “**Yaş aralığı**” karşılaştırması yapılmıştır. Buna göre

**18-24** yaş aralığındaki görüşmecilerin %38,1’i “İşsizlik”, %19’u “Maddi yardım” derken, %9,5’i “Vatandaşlık alamama” demiştir.

**25-34** yaş aralığındaki görüşmecilerin %52,9’u “İşsizlik”, %17,6’sı “Maddi yardım” derken, aynı derecelerde %2,9 olmak üzere “Sağlık ihtiyaçlarına erişim” ve “Dışlanma” şeklinde yanıt vermişlerdir.

**35-44** yaş aralığındaki görüşmecilerin %52,2’si “İşsizlik” derken; aynı derecelerde %4,3 olmak üzere, “Dışlanma”, “Vatandaşlık alamama”, “Göç edenler arası birliğin olmayışı” şeklinde yanıt vermişlerdir.

**45-54** yaş aralığındaki görüşmecilerin %61,5’i İşsizlik derken; aynı derecelerde %7,7 olmak üzere, “Sorunum yok”, “Maddi yardım istiyoruz”, “Dışlanma”, “Vatandaşlık alamama”, “Elektrik-Su vb. faturaları ödemekte sorun yaşıyoruz” şeklinde yanıt vermişlerdir.

**55-64** yaş aralığındaki görüşmecilerin %33,3’ü İşsizlik , %33,3’ü Maddi yardım derken; aynı derecelerde %16,7 olmak üzere, “Sorunum yok” ve “Kent dışına çıkma yasağı” şeklinde yanıt vermişlerdir.

**65 yaş üstü** görüşmecilerinin %100’ü İşsizlik yanıtını vermiştir.

BU KENTTE YAŞARKEN EN ÖNEMLİ SORUNUNUZU SÖYLEMENİZİ İSTESEK NE DERSİNİZ?*HANE AYLIK GELİR? (%)							
		HANE AYLIK GELİR?					Toplam
		0-500	501-1000	1001-1500	1501-2000	2001-2500	
BU KENTTE YAŞARKEN EN ÖNEMLİ SORUNUNUZU SÖYLEMENİZİ İSTESEK NE DERSİNİZ?	İşsizlik	57,10%	50,00%	35,00%	63,20%		50,00%
	Sağlık ihtiyaçlarına erişim	7,10%	3,60%	5,00%			4,10%
	Sorunum yok	10,70%	3,60%			33,30%	5,10%
	Maddi yardım istiyoruz	14,30%	21,40%	25,00%	5,30%		16,30%
	Dışlanma	3,60%		5,00%		33,30%	3,10%
	Barınma/Ev kirası pahalı ödeyemiyoruz.	3,60%	7,10%	10,00%	10,50%		7,10%
	Dil bilmeme sıkıntısı		7,10%		5,30%		3,10%
	Vatandaşlık alamama		3,60%	10,00%	15,80%		6,10%
	Elektrik-Su vb. faturaları ödemekte sorun yaşıyoruz.	3,60%					1,00%
	Kent dışına çıkma yasağı			5,00%			1,00%
	Çalışma izni		3,60%	5,00%			2,00%
	Göç edenler arası birliğin olmayışı					33,30%	1,00%
<b>Toplam</b>		100%	100%	100%	100%	100%	100%

Yukarıdaki tabloda araştırma grubuna yöneltilen “Bu Kentte Yaşarken En Önemli Sorununuzu Söylemenizi İstersek Ne Dersiniz?” sorusunun “Hane Aylık Gelir” Karşılaştırması yapılmıştır. Buna göre;

**0-500TL gelir grubunun;** %57,1’i “İşsizlik” derken, aynı derecelerde %3,6 olmak üzere; “Dışlanma”, “Barınma/Ev kirası pahalı ödeyemiyoruz” ve “Elektrik-Su vb. faturaları ödemekte sorun yaşıyoruz” şeklinde yanıt vermişlerdir.

**501-1000 gelir grubunun;** %50’si “İşsizlik” derken, aynı derecelerde %3,6 olmak üzere; “Sağlık ihtiyaçlarına erişim”, “Sorunum yok”, “Vatandaşlık alamama” ve “Çalışma izni” şeklinde yanıt vermişlerdir.

**1001-1500 gelir grubunun;** %35’i İşsizlik derken, aynı derecelerde %5 olmak üzere; “Sağlık ihtiyaçlarına erişim”, “Dışlanma”, “Kent dışına çıkma yasağı” ve “Çalışma izni” şeklinde yanıt vermişlerdir.

**1501-2000 gelir grubunun;** %63,2'si "İşsizlik" derken, aynı derecelerde %5,3 olmak üzere; "Maddi yardım istiyoruz" ve "Dil bilmeme sıkıntısı" şeklinde yanıt vermişlerdir.

**2001-2500 gelir grubunun;** %33,3'ü "Sorunum yok" derken, %33,3'ü "Dışlanma" ve %33,3'ü "Göç edenler arası birliğin olmayışı" yanıtını vermişlerdir.

**BU KENTTE YAŞARKEN EN ÖNEMLİ SORUNUNUZU SAYMANIZI İSTESEK NE DERSİNİZ?\*EĞİTİM DURUMU? (%)**

		EĞİTİM DURUMU?						TOPLAM
		OKURYAZAR DEĞİL	DİPLOMASIZ OKURYAZAR	İLKOKUL	ORTAOKUL	LİSE	ÜNİVERSİTE	
<b>BU KENTTE YAŞARKEN EN ÖNEMLİ SORUNUNUZU SAYMANIZI İSTESEK NE DERSİNİZ?</b>	İşsizlik	63,60%	75,00%	70,00%	41,40%	39,30%	33,30%	50,00%
	Sağlık ihtiyaçlarına erişim	9,10%				10,70%		4,10%
	Sorunum yok			5,00%	6,90%	7,10%		5,10%
	Maddi yardım istiyoruz	27,30%	25,00%		27,60%	14,30%		16,30%
	Dışlanma				6,90%		16,70%	3,10%
	Barınma/Ev kirası pahalı ödeyemiyoruz.			15,00%	13,80%			7,10%
	Dil bilmeme sıkıntısı					10,70%		3,10%
	Vatandaşlık alamama				3,40%	10,70%	33,30%	6,10%
	Elektrik-Su vb. faturaları ödemekte sorun yaşıyoruz.			5,00%				1,00%
	Kent dışına çıkma yasağı			5,00%				1,00%
	Çalışma izni					3,60%	16,70%	2,00%
Göç edenler arası birliğin olmayışı					3,60%		1,00%	
TOPLAM		100%	100%	100%	100%	100%	100%	100%

Yukarıdaki tabloda araştırma grubuna yöneltilen “**Bu Kentte Yaşarken En Önemli Sorununuzu Söylemenizi İstersek Ne Dersiniz?**” sorusunun “**Eğitim Durumu**” Karşılaştırması yapılmıştır. Buna göre;

**Okuryazar olmayan katılımcıların;** %63,6’sı “İşsizlik” ve %27,3’ü Maddi Yardım istiyoruz” derken; %9,1’i “Sorunum yok” demiştir.

**Diplomasız Okuryazar olan katılımcıların** %75’i “İşsizlik” ve %25’i ise “Maddi Yardım istiyoruz” demiştir.

**İlkokul mezunu olan katılımcıların** %70’i “İşsizlik” ve %15’i “Barınma/Ev kirası pahalı ödeyemiyoruz” derken; aynı derecelerde %5 olmak üzere; “Sorunum yok” “Elektrik-Su vb. faturaları ödemekte sorun yaşıyoruz” ve “Kent dışına çıkma yasağı” yanıtını vermişlerdir.



**Ortaokul mezunu olan katılımcıların** %41,4'ü "İşsizlik" ve %27,6'sı "Maddi yardım istiyoruz" derken, %3,4'ü ise "Vatandaşlık alamama" yanıtını vermiştir.

**Lise mezunu olan katılımcıların** %39,3'ü "İşsizlik" ve %14,3'ü "Maddi yardım istiyoruz" derken, aynı derecelerde %3,6 olmak üzere "Çalışma izni" ve "Göç edenler arası birliğin olmayışı" şeklinde yanıt vermişlerdir.

**Üniversite mezunu olan katılımcıların** %33,3'ü İşsizlik ve %33,3'ü "Vatandaşlık alamama" yanıtlarını verirken, %16,7'si "Dışlanma" ve %16,7'si ise "Çalışma izni" yanıtlarını vermişlerdir.

## YAŞADIĞINIZ KENTTEKİ EN ÖNEMLİ 2. SORUN ? (%)

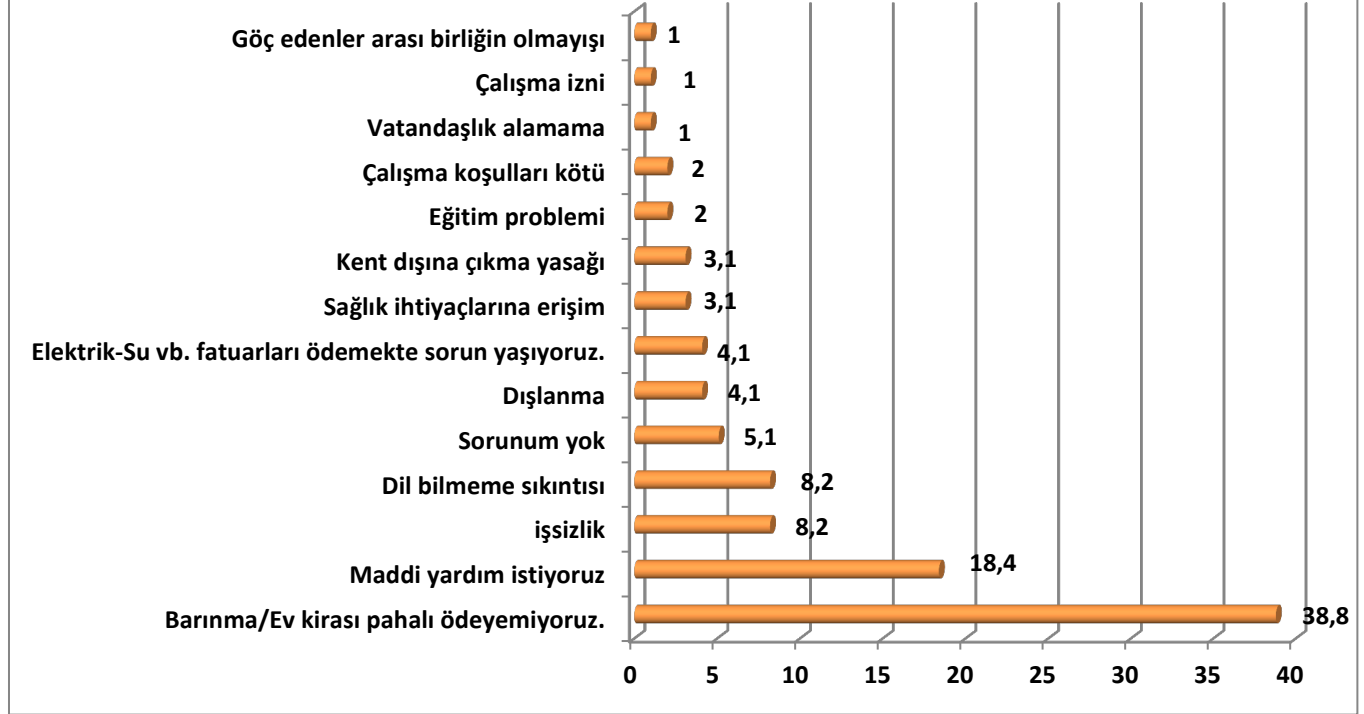

Araştırma grubunda yer alan görüşmecilere “Yaşadığınız Kentteki En önemli 2. sorun?” sorusu yöneltilmiştir. Buna göre araştırma grubunun; %38,8’i “Barınma/Ev kirası pahalı ödeyemiyoruz”, %18,4’ü “Maddi yardım istiyoruz”, %8,2’si “İşsizlik”, %8,2’si “Dil bilmeme sıkıntısı”, %5,1’i “Sorunum yok”, %4,1’i “Dışlanma”, %4,1’i “Elektrik, Su vb. faturaları ödemekte sorun yaşıyoruz”, %3,1’i “Sağlık ihtiyaçlarına erişim”, %3,1’i Kent dışına çıkma yasağı”, %2’si “Eğitim problemi”, %2’si “Çalışma koşulları kötü”, %1’i “Vatandaşlık alamama”, %1’i “Çalışma izni”, %1’i “Göç edenler arası birliğin olmayışı” yanıtlarını vermişlerdir.

## YAŞADIĞINIZ KENTTEKİ EN ÖNEMLİ 3. SORUN ? (%)

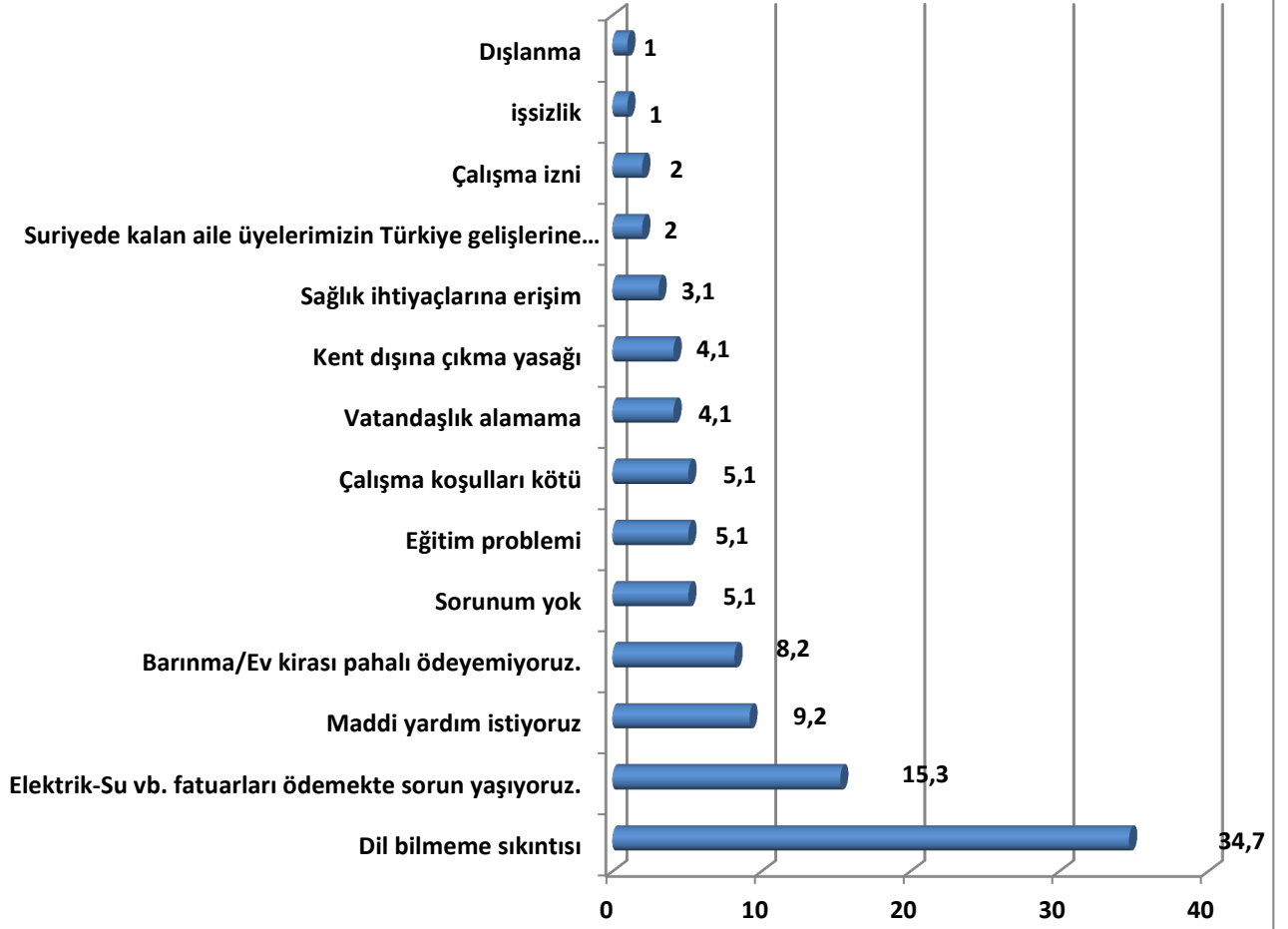

Araştırma grubunda yer alan görüşmecilere “Yaşadığınız Kentteki En önemli 3. sorun ?” sorusu yöneltilmiştir. Buna göre araştırma grubunun, %34,7’si “Dil bilmeme sıkıntısı”, %15,3’ü “Elektrik, Su vb. faturaları ödemekte sorun yaşıyoruz”, %9,2’si “Maddi yardım istiyoruz”, %8,2’si “Barınma/Ev kirası pahalı ödeyemiyoruz”, %5,1’i “Sorunum yok”, %5,1’i “Eğitim problemi”, %5,1’i “Çalışma koşulları kötü”, %4,1’i “Vatandaşlık alamama”, %4,1’i Kent dışına çıkma yasağı”, %3,1’i “Sağlık ihtiyaçlarına erişim”, %2’si “Suriye’de kalan aile üyelerimizin Türkiye’ye gelişlerine engel olmasınlar”, %2’si “Çalışma izni”, %1’i “İşsizlik”, %1’i “Dışlanma” yanıtlarını vermişlerdir.

## KENTTE YAŞAYAN VATANDAŞLARDAN BİR TALEBİNİZ VAR MI? (%)

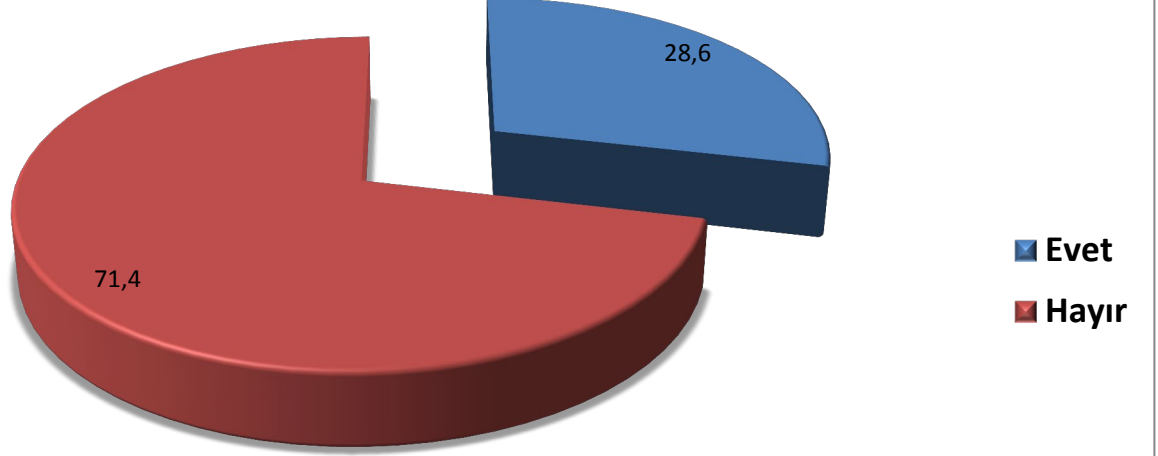

Araştırma grubunda yer alan görüşmecilere “**Kentte Yaşayan Vatandaşlardan Bir Talebiniz Var mı?**” sorusu yöneltilmiştir. Buna göre araştırma grubunun %71,4’ü “Hayır”, %28,6’sı “Evet” yanıtlarını vermişlerdir.

<b>KENTTE YAŞAYAN VATANDAŞLARDAN TALEBİNİZ NEDİR? *CİNSİYET (%)</b>				
		<b>CİNSİYET</b>		<b>Toplam</b>
		<b>ERKEK</b>	<b>KADIN</b>	
<b>KENTTE YAŞAYAN VATANDAŞLARDAN TALEBİNİZ NEDİR?</b>	<b>Herhangi bir talebim yok.</b>	74,1%	58,8%	71,4%
	<b>Bizlerle kardeşçe yaşamayı kabul etsinler</b>	4,9%	11,8%	6,1%
	<b>Bizi dışlamasınlar.</b>	11,1%	17,6%	12,2%
	<b>İşyerimde emeğim sömürülmesin.</b>	1,2%		1,0%
	<b>Ev kirası konusunda yardımcı olsunlar.</b>	4,9%	5,9%	5,1%
	<b>Sosyal yardım</b>	3,7%	5,9%	4,1%
<b>Toplam</b>		100%	100%	100%

Araştırma grubuna yöneltilen “**Kentte Yaşayan Vatandaşlardan Talebiniz Nedir?**” sorusunun “**Cinsiyet**” karşılaştırması yapılmıştır. Buna göre;

**Erkek** görüşmecilerin %74,1’i “Herhangi bir talebim yok” ve %11,1’i “Bizi dışlamasınlar” derken; %3,7’si ise “Sosyal yardım” yanıtlarını vermişlerdir.

**Kadın** görüşmecilerin ise %58,8’i “Herhangi bir talebim yok ”ve %17,6’sı “Bizi dışlamasınlar” derken, aynı derecelerde %5,9 olmak üzere; “Ev kirası konusunda yardımcı olsunlar” ve “Sosyal yardım” demişlerdir.

KENTTE YAŞAYAN VATANDAŞLARDAN TALEBİNİZ NEDİR?*YAŞ (%)								
		YAŞ?						Toplam
		18-24	25-34	35-44	45-54	55-64	65+	
<b>KENTTE YAŞAYAN VATANDAŞLARDAN TALEBİNİZ NEDİR?</b>	Herhangi bir talebim yok.	85,70%	67,60%	47,80%	84,60%	100,00%	100,00%	71,40%
	Bizlerle kardeşçe yaşamayı kabul etsinler		8,80%	13,00%				6,10%
	Bizi dışlamasınlar.	9,50%	5,90%	26,10%	15,40%			12,20%
	İşyerimde emeğim sömürülmesin.	4,80%						1,00%
	Ev kirası konusunda yardımcı olsunlar.		11,80%	4,30%				5,10%
	Sosyal yardım		5,90%	8,70%				4,10%
Toplam		100%	100%	100%	100%	100%	100%	100%

Yukarıdaki tabloda araştırma grubuna yöneltilen “**Kentte Yaşayan Vatandaşlardan Talebiniz Nedir?**” sorusunun “**Yaş aralığı**” karşılaştırması yapılmıştır. Buna göre;

**18-24** yaş aralığındaki görüşmecilerin %85,7’si “Herhangi bir talebim yok” derken, %4,8’i “İşyerimde emeğim sömürülmesin” şeklinde yanıt vermiştir.

**25-34** yaş aralığındaki görüşmecilerin %67,6’sı “Herhangi bir talebim yok” derken, aynı derecelerde %5,9 olmak üzere; “Bizi dışlamasınlar” ve “Sosyal yardım” demişlerdir.

**35-44** yaş aralığındaki görüşmecilerin %47,8’i “Herhangi bir talebim yok” derken, %4,3’ü “Ev kirası konusunda yardımcı olsunlar” demiştir.

**45-54** yaş aralığındaki görüşmecilerin %84,6’sı “Herhangi bir talebim yok” derken, %15,4’ü “Bizi dışlamasınlar” demiştir.

**55-64 ve 65 yaş üstü** yaş aralığındaki görüşmecilerin %100’ü “Herhangi bir talebim yok” yanıtını vermiştir.

**KENTTE YAŞAYAN VATANDAŞLARDAN TALEBİNİZ NEDİR?\*HANE AYLIK GELİR? (%)**

		Hane Aylık Gelir?					Toplam
		0-500	501-1000	1001-1500	1501-2000	2001-2500	
<b>KENTTE YAŞAYAN VATANDAŞLARDAN TALEBİNİZ NEDİR?</b>	<b>Herhangi bir talebim yok.</b>	71,40%	60,70%	70,00%	89,50%	66,70%	71,40%
	<b>Bizlerle kardeşçe yaşamayı kabul etsinler</b>	3,60%	10,70%	5,00%	5,30%		6,10%
	<b>Bizi dışlamasınlar.</b>	14,30%	21,40%	5,00%		33,30%	12,20%
	<b>İşyerimde emeğim sömürülmesin.</b>			5,00%			1,00%
	<b>Ev kirası konusunda yardımcı olsunlar.</b>	7,10%	3,60%	5,00%	5,30%		5,10%
	<b>Sosyal yardım</b>	3,60%	3,60%	10,00%			4,10%
<b>Toplam</b>		100%	100%	100%	100%	100%	100%

Yukarıdaki tabloda araştırma grubuna yöneltilen “Kentte Yaşayan Vatandaşlardan Talebiniz Nedir?” sorusunun “Hane Aylık Gelir ” Karşılaştırması yapılmıştır. Buna göre;

**0-500TL gelir grubunun** %71,4’ü Herhangi bir talebim yok derken, aynı derecelerde %3,6 olmak üzere; “Bizlerle kardeşçe yaşamayı kabul etsinler” ve “Sosyal yardım” demişlerdir.

**501-1000 gelir grubunun** %60,7’si “Herhangi bir talebim yok” derken, aynı derecelerde %3,6 olmak üzere; “Ev kirası konusunda yardımcı olsunlar” ve “Sosyal yardım” demişlerdir.

**1001-1500 gelir grubunun** %70’i “Herhangi bir talebim yok” derken, aynı derecelerde %5 olmak üzere; “Bizlerle kardeşçe yaşamayı kabul etsinler”, “Bizi dışlamasınlar”, “İşyerimde emeğim sömürülmesin” ve “Ev kirası konusunda yardımcı olsunlar” şeklinde yanıt vermişlerdir.

**1501-2000 gelir grubunun** %89,5’i “Herhangi bir talebim yok” derken, %5,3’ü “Bizlerce kardeşçe yaşamayı kabul etsinler” ve %5,3’ü “Ev kirası konusunda yardımcı olsunlar” şeklinde yanıt vermişlerdir.

**2001-2500 gelir grubunun %66,7'si "Herhangi bir talebim yok" ve %33,3'ü "Bizi dışlamasınlar" demişlerdir.**



KENTTE YAŞAYAN VATANDAŞLARDAN BİR TALEBİNİZ VAR MI? * EĞİTİM DURUMU (%)								
KENTTE YAŞAYAN VATANDAŞALRDAN BİR TALEBİNİZ VAR MI?	EĞİTİM DURUMU?							TOPLAM
		OKURYAZAR DEĞİL	DİPLOMASIZ OKURYAZAR	İLKOKUL	ORTAOKUL	LİSE	ÜNİVERSİTE	
	Herhangi bir talebim yok.	81,80%	75,00%	60,00%	79,30%	75,00%	33,30%	71,40%
	Bizlerle kardeşçe yaşamayı kabul etsinler			5,00%	3,40%	7,10%	33,30%	6,10%
	Bizi dışlamasınlar.	18,20%	25,00%	20,00%	3,40%	7,10%	33,30%	12,20%
	İşyerimde emeğim sömürülmesin.					3,60%		1,00%
	Ev kirası konusunda yardımcı olsunlar.			15,00%	6,90%			5,10%
	Sosyal yardım				6,90%	7,10%		4,10%
	<b>TOPLAM</b>	100,00%	100,00%	100,00%	100,00%	100,00%	100,00%	100,00%

Yukarıdaki tabloda araştırma grubuna yöneltilen “Kentte Yaşayan Vatandaşlardan Talebiniz Nedir?” sorusunun “Eğitim Durumu” Karşılaştırması yapılmıştır. Buna göre;

**Okuryazar olmayan katılımcıların** %81,8’i “Herhangi bir talebim yok” derken, %18,2’si ise “Bizi dışlamasınlar” demiştir.

**Diplomasız Okuryazar olan katılımcıların** %75’i “Herhangi bir talebim yok” derken, %25’i “Bizi dışlamasınlar” demiştir.

**İlkokul mezunu katılımcıların** %60’ı “Herhangi bir talebim yok” derken, %5’i “Bizlerle kardeşçe yaşamayı kabul etsinler” demiştir.

**Ortaokul mezunu katılımcıların** %79,3’ü “Herhangi bir talebim yok” derken, aynı derecelerde %3,4 olmak üzere; “Bizlerle kardeşçe yaşamayı kabul etsinler” ve “Bizi dışlamasınlar” demişlerdir.

**Lise mezunu katılımcıların** %75’i “Herhangi bir talebim yok” derken, %3,6’sı ise “İşyerimde emeğim sömürülmesin” demiştir.

**Üniversite mezunu katılımcıların** %33,3'ü “Herhangi bir talebim yok”, %33,3'ü “Bizi dışlamasınlar” ve %33,3'ü “Bizlerle kardeşçe yaşamayı kabul etsinler” yanıtlarını vermişlerdir

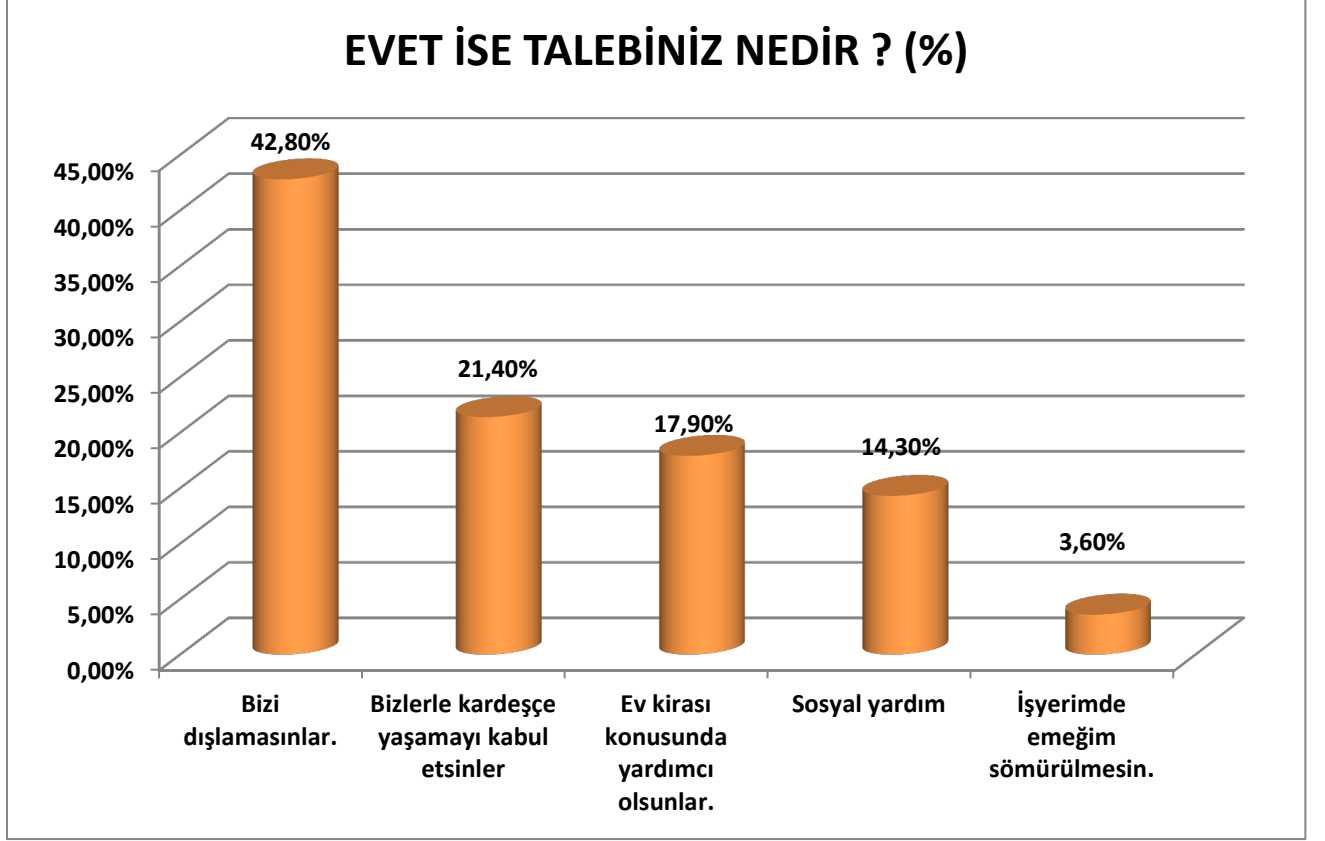

“Kentte Yaşayan Vatandaşlardan Bir Talebiniz Var mı?” sorusuna ‘Evet’ yanıtını veren %28,6’lık kesime Taleplerinin ne olduğu sorulmuş. Buna göre araştırma grubunun; %42,8’i “Bizi Dışlamasınlar”, %21,4’ü “Bizlerle kardeşçe yaşamayı kabul etsinler”, %17,9’u “Ev kirası konusunda yardımcı olsunlar”, %14,3’ü “Sosyal yardım”, %3,6’sı “İş yerimde emeğim sömürülmesin” şeklinde yanıt vermişlerdir.

## ÜLKENİZE DÖNMEK İSTER MİSİNİZ? (%)

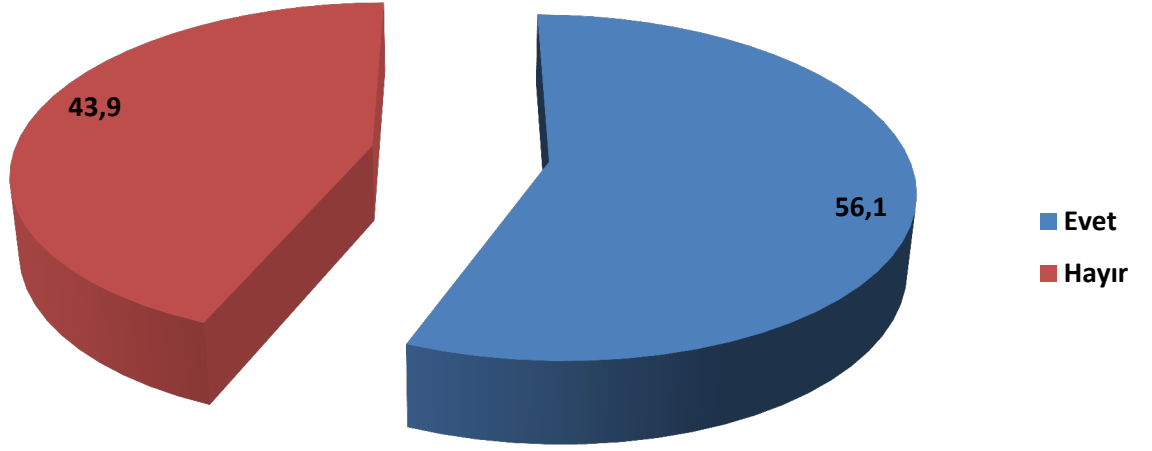

Araştırma grubunda yer alan görüşmecilere “Ülkenize Dönmek İster misiniz?” sorusu yöneltilmiştir. Buna göre araştırma grubunun %56,1’i “Evet”, %43,9’u “Hayır” yanıtını vermiştir.

<b>ÜLKENİZE DÖNMEK İSTER İSTER MİSİNİZ? * CİNSİYET</b>				
		<b>CİNSİYET</b>		<b>TOPLAM</b>
		<b>ERKEK</b>	<b>KADIN</b>	
<b>ÜLKENİZE DÖNMEK İSTER İSTER MİSİNİZ?</b>	<b>Evet</b>	59,30%	41,20%	56,10%
	<b>Hayır</b>	40,70%	58,80%	43,90%
<b>TOPLAM</b>		100,00%	100,00%	100,00%

Araştırma grubuna yöneltilen “Ülkenize dönmek ister ister misiniz?” sorusunun “Cinsiyet” karşılaştırması yapılmıştır. Buna göre;

**Erkek** görüşmecilerin %59,3’ü “Evet” ve %40,7’si ise “Hayır” yanıtlarını vermişlerdir.

**Kadın** görüşmecilerin ise %41,2’si “Evet”, %58,8’i ise “Hayır” yanıtlarını vermişlerdir.

ÜLKENİZE DÖNMEK İSTER İSTER MİSİNİZ?*YAŞ ARALIĞI (%)								
ÜLKENİZE DÖNMEK İSTER İSTER MİSİNİZ?	YAŞ ARALIĞI?							TOPLAM
	18-24	25-34	35-44	45-54	55-64	65+		
	Evet	42,90%	58,80%	60,90%	69,20%	33,30%	100,00%	56,10%
Hayır	57,10%	41,20%	39,10%	30,80%	66,70%		43,90%	
TOPLAM	100,00%	100,00%	100,00%	100,00%	100,00%	100,00%	100,00%	

Yukarıdaki tabloda, araştırma grubuna yöneltilen “Ülkenize dönmek ister ister misiniz?” sorusunun “Yaş aralığı” karşılaştırması yapılmıştır. Buna göre;

**18-24** yaş aralığındaki görüşmecilerin %42,9’u “Evet”, %57,1’i “Hayır”,

**25-34** yaş aralığındaki görüşmecilerin %58,8’i “Evet”, %41,2’si “Hayır”,

**35-44** yaş aralığındaki görüşmecilerin %60,9’u “Evet”, %39,1’i “Hayır”,

**45-54** yaş aralığındaki görüşmecilerin %69,2’si “Evet”, %30,8’i “Hayır”,

**55-64** yaş aralığındaki görüşmecilerin %33,3’ü “Evet”, %66,7’si “Hayır”,

**65 yaş üstü** yaş aralığındaki görüşmecilerin %100’ü “Eve” yanıtlarını vermişlerdir.

ÜLKENİZE DÖNMEK İSTER İSTER MİSİNİZ?*EĞİTİM DURUMU (%)								
		EĞİTİM DURUMU?						
ÜLKENİZE DÖNMEK İSTER İSTER MİSİNİZ?		OKURYAZAR DEĞİL	DİPLOMASIZ OKURYAZAR	İLKOKUL	ORTAOKUL	LİSE	ÜNİVERSİTE	TOPLAM
		Evet	100,00%	100,00%	55,00%	55,20%	46,40%	
	Hayır			45,00%	44,80%	53,60%	100,00%	43,90%
TOPLAM		100,00%	100,00%	100,00%	100,00%	100,00%	100,00%	100,00%

Yukarıdaki tabloda, araştırma grubuna yöneltilen “Ülkenize dönmek ister ister misiniz?” sorusunun “Eğitim Durumu” Karşılaştırması yapılmıştır. Buna göre;

**Okuryazar olmayan katılımcıların %100’ü “Evet”,**

**Diplomasız Okuryazar olan katılımcıların %100’ü “Evet”,**

**İlkokul mezunu katılımcıların %55’i “Evet” ve %45’i “Hayır”,**

**Ortaokul mezunu olan katılımcıların %55,2’si “Evet” ve %44,8’i “Hayır”,**

**Lise mezunu olan katılımcıların %46,4’ü “Evet” ve %53,6’sı “Hayır”,**

**Üniversite mezunu olan katılımcıların %100’ü “Hayır” yanıtlarını vermişlerdir.**

<b>ÜLKENİZE DÖNMEK İSTER İSTER MİSİNİZ?*HANE AYLIK GELİR? (%)</b>							
		<b>HANE AYLIK GELİR?</b>					
<b>ÜLKENİZE DÖNMEK İSTER İSTER MİSİNİZ?</b>		<b>0-500</b>	<b>501-1000</b>	<b>1001-1500</b>	<b>1501-2000</b>	<b>2001-2500</b>	<b>TOPLAM</b>
	<b>Evet</b>	67,90%	50,00%	50,00%	63,20%		56,10%
<b>Hayır</b>	32,10%	50,00%	50,00%	36,80%	100,00%	43,90%	
<b>TOPLAM</b>		100,00%	100,00%	100,00%	100,00%	100,00%	100,00%

Yukarıdaki tabloda, araştırma grubuna yöneltilen “Ülkenize dönmek ister ister misiniz?” sorusunun “Hane Aylık Gelir” Karşılaştırması yapılmıştır. Buna göre;

**0-500TL gelir grubunun** %67,9’u “Evet” ve %32,1’i “Hayır”,

**501-1000 gelir grubunun** %50’si “Evet” ve %50’si “Hayır”,

**1001-1500 gelir grubunun** %50’si “Evet” ve %50’si “Hayır”,

**1501-2000 gelir grubunun** %63,2’si “Evet” ve %36,8’i “Hayır”,

**2001-2500 gelir grubunun** %100’ü “Hayır” yanıtlarını vermişlerdir.



## EVET İSE NEDEN ? (%)

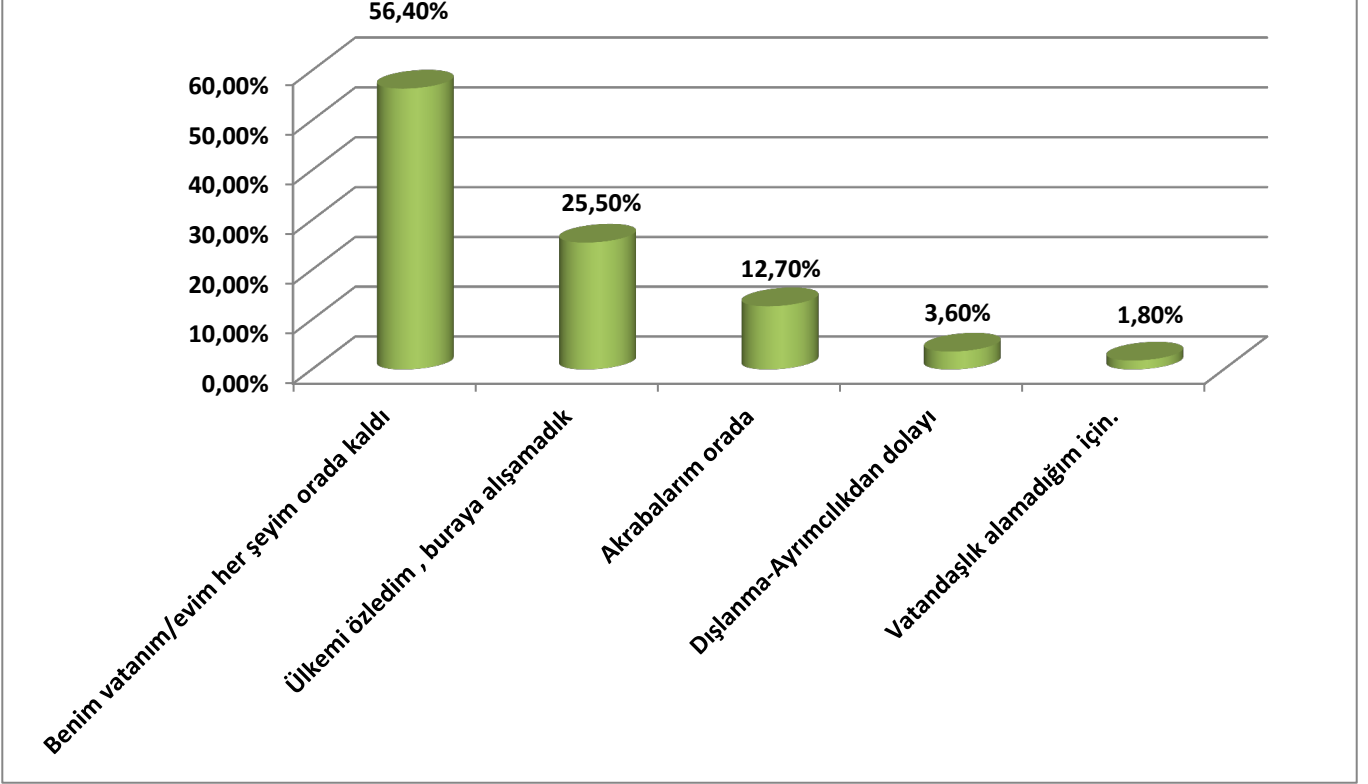

“ Kentte Yaşayan Vatandaşlardan Bir Talebiniz Var mı?” sorusuna “Evet” yanıtını veren %56,1’lik kesime ülkelerine dönme isteklerinin nedeni sorulmuştur. Buna göre araştırma grubunun; %56,4’ü “Benim vatanım/evim-her şeyim orada kaldı”, %25,5’i “Ülkemi özledim”, “Buraya alışamadım”, %12,7’si “Akrabalarım orada”, %3,6’sı “Dışlanma-Ayrımcılıktan dolayı” ve %1,8’i ise “Vatandaşlık alamadığım için” yanıtlarını vermişlerdir.

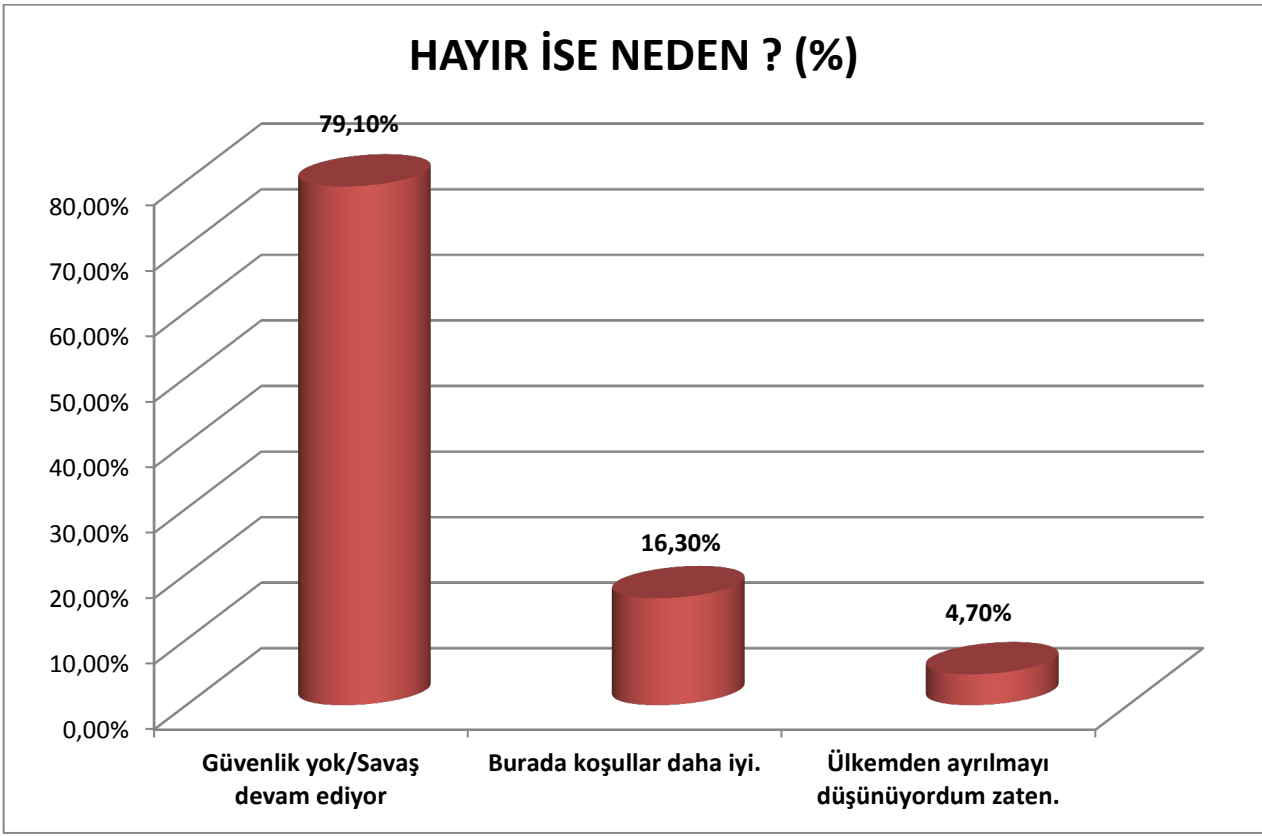

“ **Kentte Yaşayan Vatandaşlardan Bir Talebiniz Var mı?**” sorusuna “Hayır” yanıtını veren %43,9’luk kesime ülkelerine dönme isteklerinin nedeni sorulmuştur. Buna göre araştırma grubunun; %79,1’i “Güvenlik yok /Savaş devam ediyor”, %16,3’ü “Burada koşullar daha iyi” ve %4,7’si ise “Ülkemden ayrılmayı düşünüyordum zaten” yanıtını vermişlerdir.

## RAPOR 2

# SURİYE GÖÇLERİNİN SINIR KENTLERİNDE YAŞAYANLARA ETKİSİNİ, ALGILANMA BİÇİMİNİ, UYUM VE KABUL HALLERİNİ, TALEP VE TERCİHLERİNİ ARAŞTIRMA SAHA RAPORU

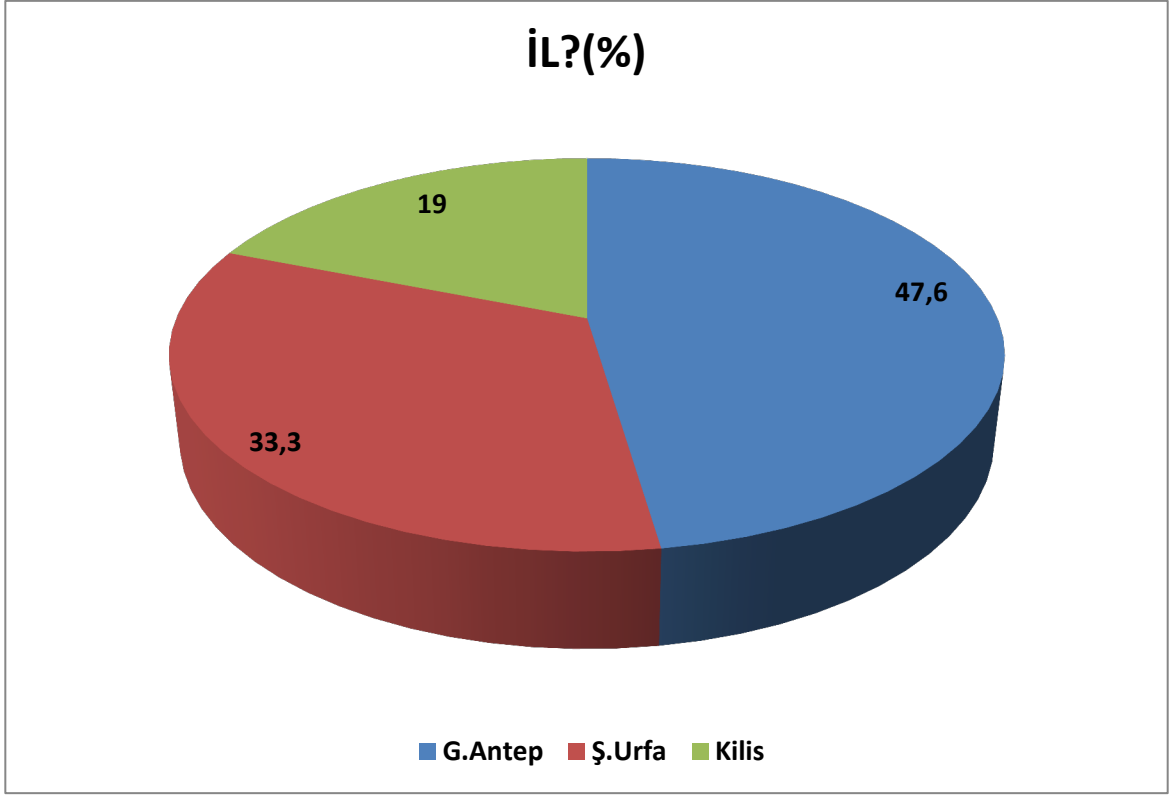

Araştırmanın; %47,6'sı **G.ANTEP**, %33,3'ü **Ş.URFA**, %19'u **KİLİS** kentlerinde yapılmıştır.

# KİŞİ VE HANE BİLGİLERİ

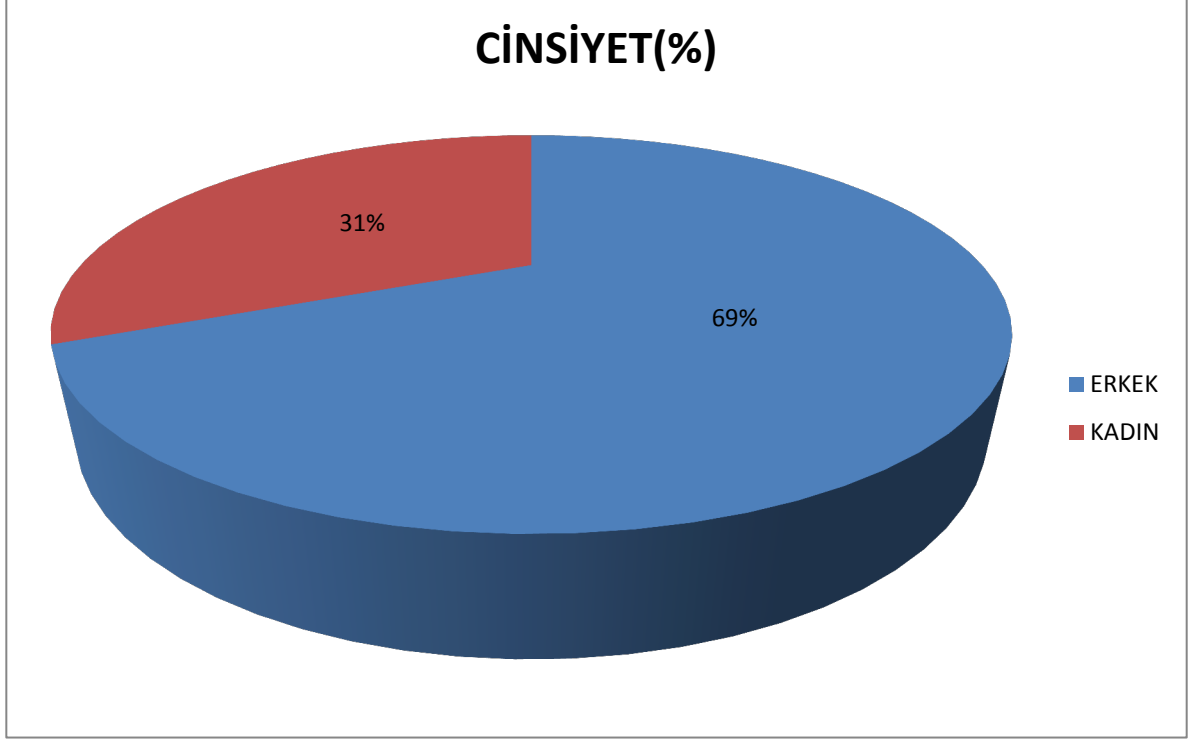

Kişi ve hane bilgilerinde ilk olarak görüşmecilerin cinsiyet bilgilerine yer verilmiştir. Buna göre, katılımcıların **%69'u** Erkek ve **%31'i** ise Kadınlardan oluşmaktadır.

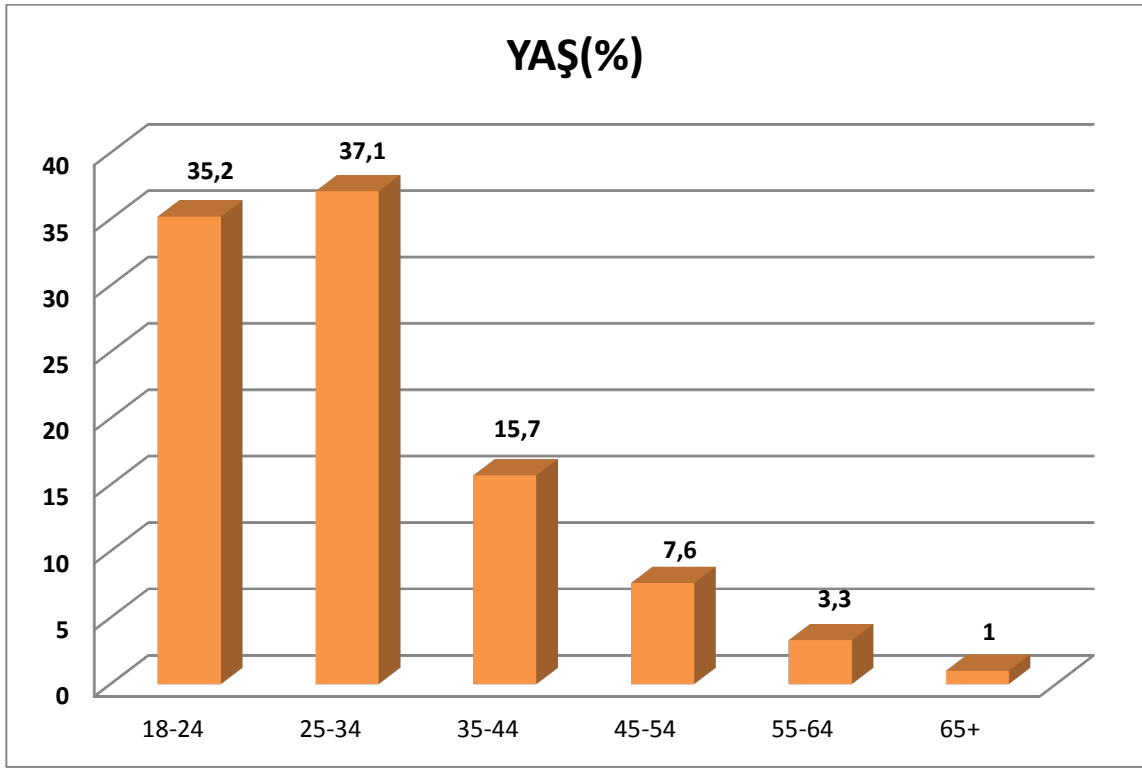

Araştırma grubunda yer alanların yaş gruplarına ilişkin verilere yukarıda yer verilmiştir Buna göre araştırma grubunun; **%37,1'i** 25-34 yaş aralığında, **%35,2'si** 18-24 yaş aralığında, **%15,7'si** 35-44 yaş aralığında, **%7,6'sı** 45-54 yaş aralığında, **%3,3'ü** 55-64 yaş aralığında ve **%1'i** ise 65 yaş ve üzeri yaş aralığında yer aldığı görülmektedir.

## MEDENİ DURUM(%)

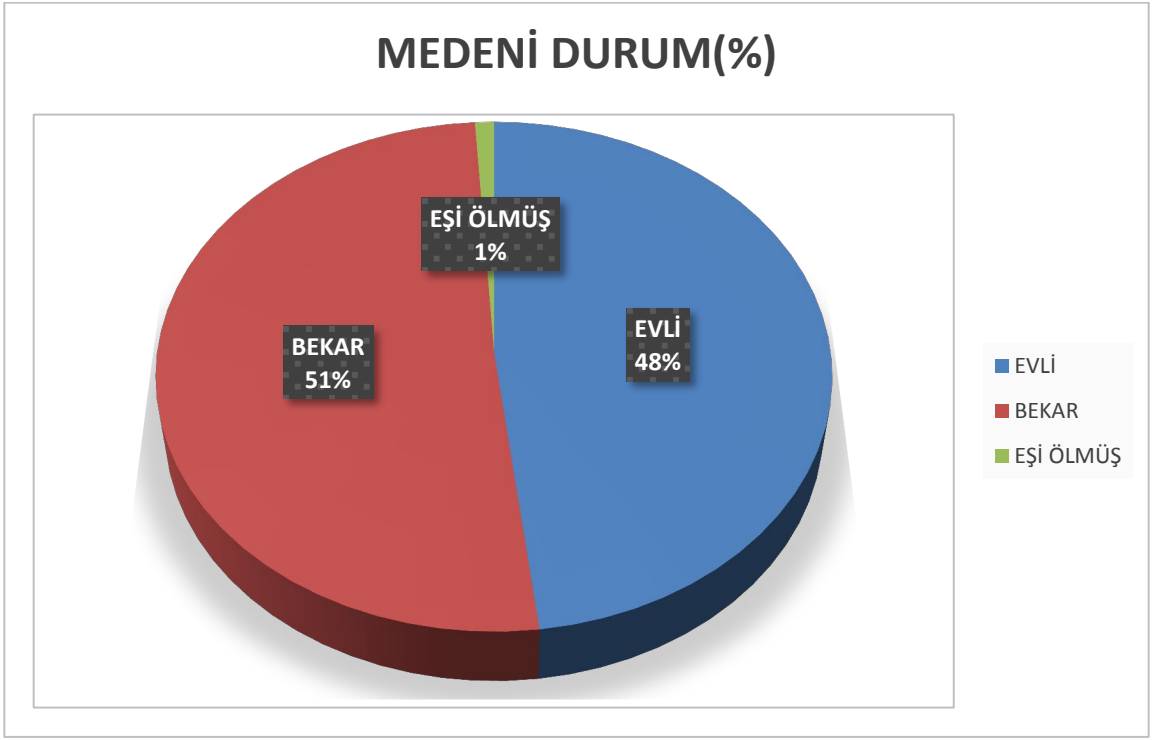

Araştırma grubunda yer alan görüşmecilerin Medeni durumuna ilişkin veriler yukarıdaki tabloda görülmektedir. Buna göre; %51'i Bekâr, %48'i Evli ve %1'i ise Eşi ölmüş olduğu grafikten görülmektedir.

## EĞİTİM DURUMU(%)

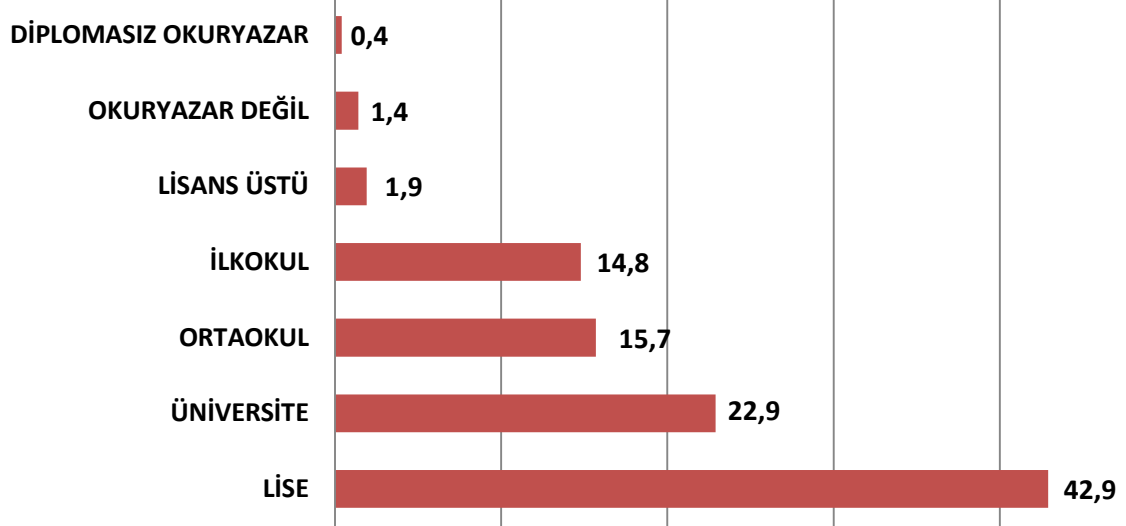

Araştırma grubunda yer alan görüşmecilerin **Eğitim Durumlarına** bakıldığında; %42,9'unun Lise mezunu, %22,9'unun Üniversite mezunu, %15,7'sinin Ortaokul mezunu, %14,8'inin Lisansüstü Eğitimi mezunu, %1,4'ünün Okur-yazar olmadığı ve %0,4'ünün ise Diplomasız okur-yazar olduğu görülmektedir.

## HERHANGİ BİR İŞTE ÇALIŞIYOR MUSUNUZ?(%)

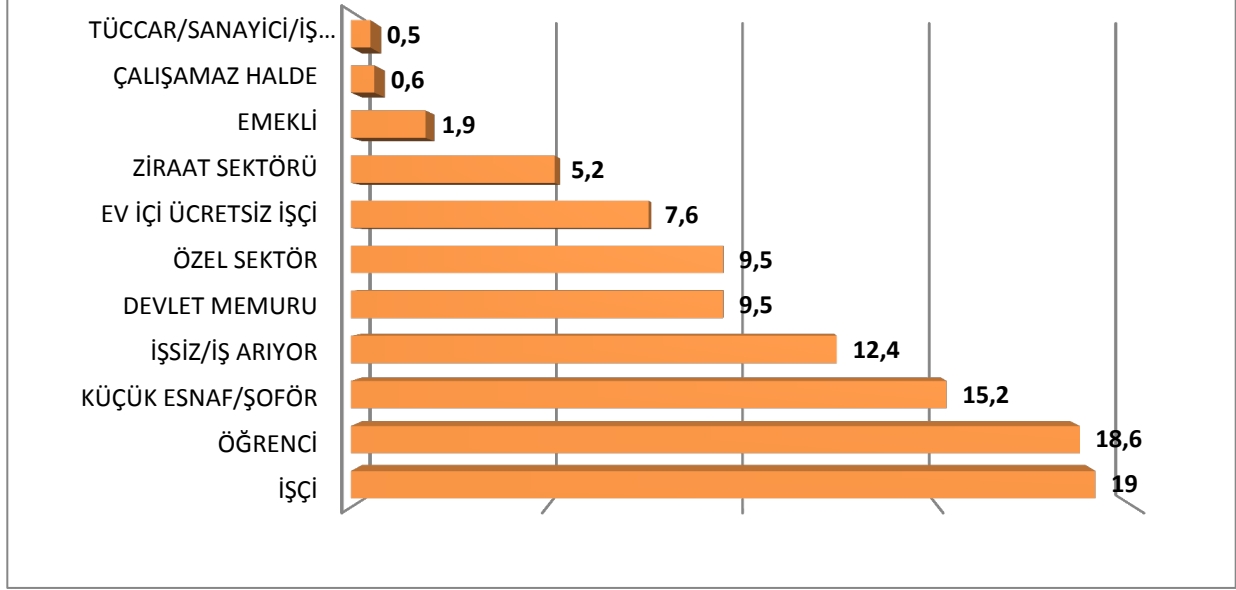

Araştırma grubunda yer alan görüşmecilere yöneltilen bir diğer soru da “**Herhangi bir işte çalışıyor musunuz?**” sorusu olmuştur. Buna göre görüşmecilerin; %19’u işçi, %18,6’sı öğrenci, %15,2’si Küçük Esnaf/Şoför, %12,4’ü İşsiz olup iş aradığını, %9,5’i Devlet memuru, %9,5’i Özel sektörde çalıştığını, %7,6’sı Ev içi ücretsiz işçi olduğunu, %5,2’si Ziraat sektöründe çalıştığını, %1,9’u Emekli olduğunu, %0,6’sı Çalışamaz halde olduğunu ve %0,5’i ise Tüccar/Sanayici/İş insanı olduğunu belirtmiştir.



## GELİR DURUMU(%)

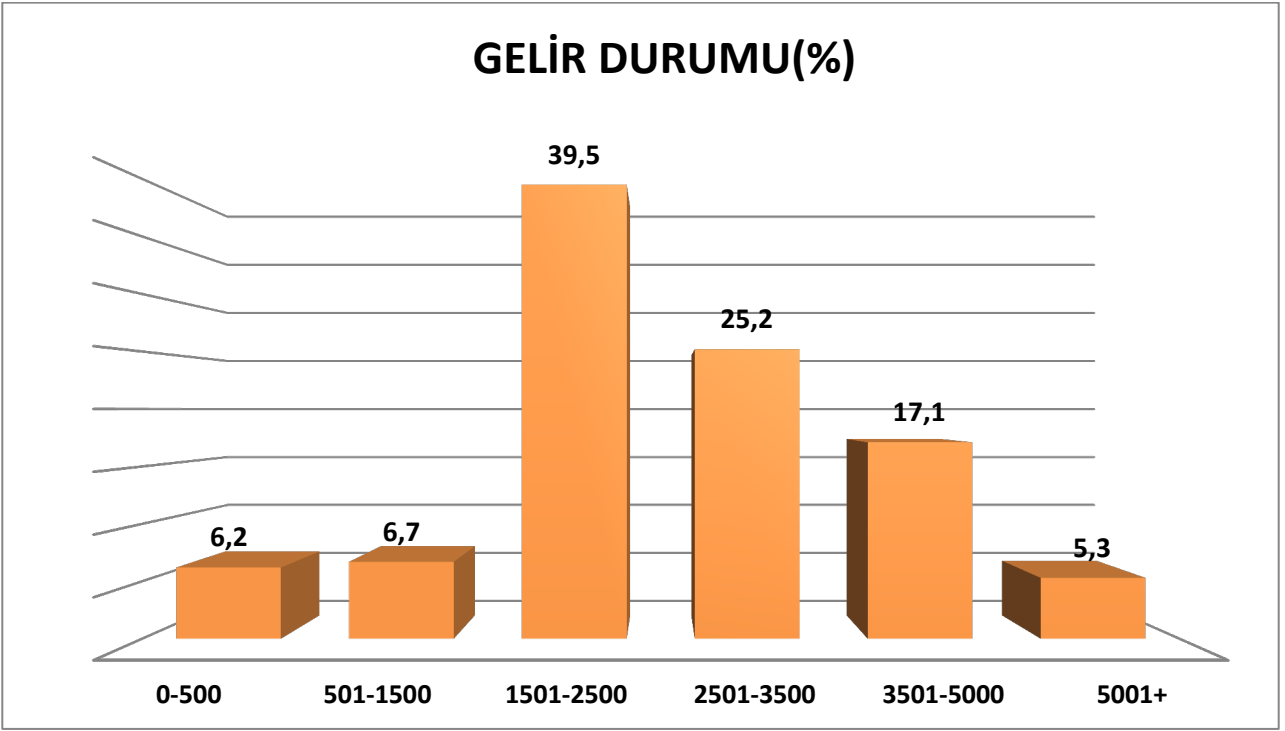

Araştırma grubunda yer alan görüşmecilere “**Hane aylık gelir**” sorusu yöneltilmiştir. Buna göre; %39,5’i hane aylık gelirinin 1501-2500 TL aralığında, %25,2’si 2501-3500 TL aralığında, %17,1’i 3501-5000 TL aralığında, %6,7’si 501-1500 TL aralığında, %6,2’si 0-500 TL aralığında, %5,3’ü ise 5001 ve üzeri TL aralığında olduğunu belirtmiştir.

## SOSYAL GÜVENCENİZ? (%)

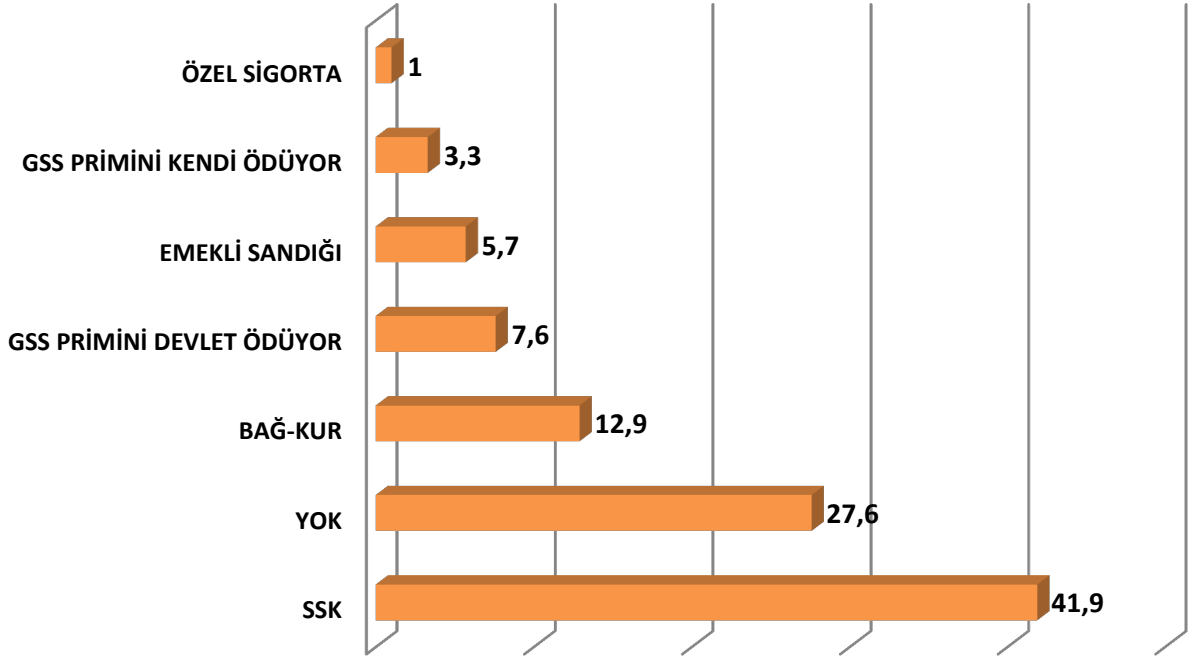

Araştırma grubunda yer alan görüşmecilere Sosyal güvenceleri sorulmuştur. Alınan yanıtlara göre; %41,9'u SSK'lı, %27,6'sı Herhangi bir sosyal güvenceye sahip olmadığını, 12,9'u BAĞ-KUR, %7,6'sı Genel Sağlık Sigortasının olduğunu ve priminin devletçe ödendiğini, %5,7'si Emekli Sandığı, %3,3'ü Genel Sağlık Sigortasına sahip olduğunu ve primini kendisinin ödediğini ve %1'i ise Özel sigortalı olduğunu belirtmiştir.

**SURİYE'DEN TÜRKİYE'YE YAŞANAN  
GÖÇÜN YEREL HALK ÜZERİNDEKİ ETKİSİ**

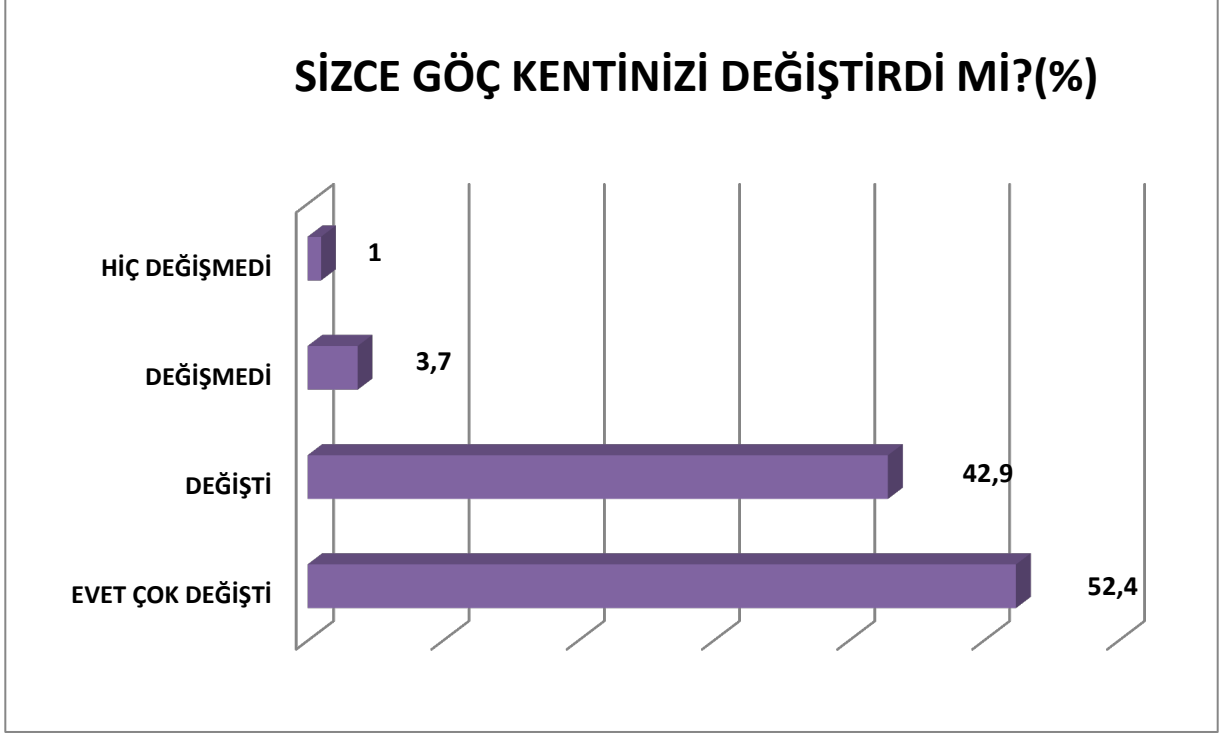

Araştırma grubunda yer alan görüşmecilere “**Sizce Göç Kentinizi Değiştirdi mi?**” sorusu yöneltilmiştir. Buna göre; yukarıdaki grafikte görüleceği üzere derecelendirilmiş yanıtlara bakıldığında, görüşmecilerin %95,3’ü “**Değişti**”, %4,7’si ise “**Değişmedi**” şeklinde yanıt vermişlerdir.

**SURİYE SAVAŞI SONRASINDA EN ÇOK GÖÇ ALAN KENTLERDEN  
BİRİNDE YAŞIYORSUNUZ. SİZCE GÖÇ KENTİNİZİ DEĞİŞTİRDİ  
MI?\*CİNSİYET(%)**

		CİNSİYET		TOPLAM
		ERKEK	KADIN	
<b>SURİYE SAVAŞI SONRASINDA EN ÇOK GÖÇ ALAN KENTLERDEN BİRİNDE YAŞIYORSUNUZ. SİZCE GÖÇ KENTİNİZİ DEĞİŞTİRDİ Mİ?</b>	EVET, ÇOK DEĞİŞTİ	53,50%	50,00%	52,40%
	DEĞİŞTİ	41,00%	47,00%	42,90%
	HİÇ DEĞİŞMEDİ	1,40%		1,00%
	DEĞİŞMEDİ	4,10%	3,00%	3,70%
<b>TOPLAM</b>		100,00%	100,00%	100,00%

Araştırma grubuna yöneltilen “Suriye Savaşı Sonrasında En Çok Göç Alan Kentlerden Birinde Yaşıyorsunuz. Sizce Göç Kentinizi Değiştirdi mi?” sorusunun “Cinsiyet” karşılaştırması yapılmıştır. Buna göre tabloda görüleceği üzere, derecelendirilmiş yanıtlara bakıldığında; **Erkek** görüşmecilerin %94,5’i değiştiğini ve %5,5’i değişmediğini belirtmişken, **Kadın** katılımcıların ise %97’si Değiştiğini ve %3’ü de Değişmediğini belirtmiştir.

**SURİYE SAVAŞI SONRASINDA EN ÇOK GÖÇ ALAN KENTLERDEN BİRİNDE YAŞIYORSUNUZ. SİZCE GÖÇ KENTİNİZİ DEĞİŞTİRDİ Mİ?\*YAŞ ARALIĞI(%)**

		YAŞ ARALIĞI						TOPLAM
		18-24	25-34	35-44	45-54	55-64	65 +	
<b>SURİYE SAVAŞI SONRASINDA EN ÇOK GÖÇ ALAN KENTLERDEN BİRİNDE YAŞIYORSUNUZ. SİZCE GÖÇ KENTİNİZİ DEĞİŞTİRDİ Mİ?</b>	EVET, ÇOK DEĞİŞTİ	56,80%	47,40%	60,60%	50,00%	28,60%	50,00%	52,40%
	DEĞİŞTİ	36,50%	50,00%	36,40%	43,80%	57,10%	50,00%	42,90%
	HİÇ DEĞİŞMEDİ	2,70%						1,00%
	DEĞİŞMEDİ	4,00%	2,60%	3,00%	6,20%	14,30%		3,70%
<b>TOPLAM</b>		100,00%	100,00%	100,00%	100,00%	100,00%	100,00%	100,00%

Araştırma grubuna yöneltilen “Suriye Savaşı Sonrasında En Çok Göç Alan Kentlerden Birinde Yaşıyorsunuz. Sizce Göç Kentinizi Değiştirdi mi?” sorusunun “Yaş Aralığı” karşılaştırması yapılmıştır. Buna göre tabloda da görüleceği üzere, derecelendirilmiş yanıtlara bakıldığında;

**18-24** yaş arası katılımcıların %93,3’ü “**Değiştirdi**”, %6,7’si “**Değiştirmede**”;

**25-34** yaş arası katılımcıların %97,4’ü “**Değiştirdi**”, %2,6’sı “**Değiştirmede**”

**35-44** yaş arası katılımcıların % 97’si “**Değiştirdi**”, %3’ü “**Değiştirmede**”

**45-54** yaş arası katılımcıların %93,8’i “**Değiştirdi**”, %6,2’si “**Değiştirmede**”

**55-64** yaş arası katılımcıların %85,7’si “**Değiştirdi**”, % 14,3’ü “**Değiştirmede**”

**65** yaş üstü katılımcıların ise %100’ü “**Değiştirdi**” yanıtlarını vermişlerdir.

**SURİYE SAVAŞI SONRASINDA EN ÇOK GÖÇ ALAN KENTLERDEN BİRİNDE YAŞIYORSUNUZ. SİZCE GÖÇ KENTİNİZİ DEĞİŞTİRDİ Mİ? \* HANE AYLIK GELİR(%)**

		HANE AYLIK GELİR						TOPLAM
		0-500	501-1500	1501-2500	2501-3500	3501-5000	5000 +	
SURİYE SAVAŞI SONRASINDA EN ÇOK GÖÇ ALAN KENTLERDEN BİRİNDE YAŞIYORSUNUZ. SİZCE GÖÇ KENTİNİZİ DEĞİŞTİRDİ Mİ?	EVET, ÇOK DEĞİŞTİ	61,50%	42,90%	56,60%	43,40%	55,60%	54,50%	52,40%
	DEĞİŞTİ	30,80%	50,00%	39,80%	49,10%	41,70%	45,50%	42,90%
	HİÇ DEĞİŞMEDİ				3,80%			1,00%
	DEĞİŞMEDİ	7,70%	7,10%	3,60%	3,80%	2,70%		3,80%
TOPLAM		100,00%	100,00%	100,00%	100,00%	100,00%	100,00%	100,00%

“Araştırma grubuna yöneltilen “Suriye Savaşı Sonrasında En Çok Göç Alan Kentlerden Birinde Yaşıyorsunuz. Sizce Göç Kentinizi Değiştirdi mi?” sorusunun “Hane Aylık Gelir ” karşılaştırması yapılmıştır. Buna göre yukarıdaki tabloda görüleceği üzere, derecelendirilmiş yanıtlara bakıldığında;

**0-500 TL gelir grubundaki katılımcıların %92,3’ü “Değiştirdi”, %7,7’si “Değişmedi”**

**501-1500 TL gelir grubundaki katılımcıların %92,9’u değiştirdi, %7,1’i “Değişmedi”**

**1501-2500 TL gelir grubundaki katılımcıların %96,4’ü “Değiştirdi”, %3,6’sı “Değişmedi”**

**2501-3500 TL gelir grubundaki katılımcıların %92,5’i “Değiştirdi”, %7,6’sı “Değişmedi”**

**3501-5000 TL gelir grubundaki katılımcıların %97,3’ü “Değiştirdi”, %2,7’si “Değişmedi”**

**5000 TL ve üzeri gelir grubundaki katılımcıların %100’ü “Değiştirdi” yanıtlarını vermişlerdir.**

## GÖÇLE BERABER KENTİNİZDE NELER DEĞİŞTİ?(%)

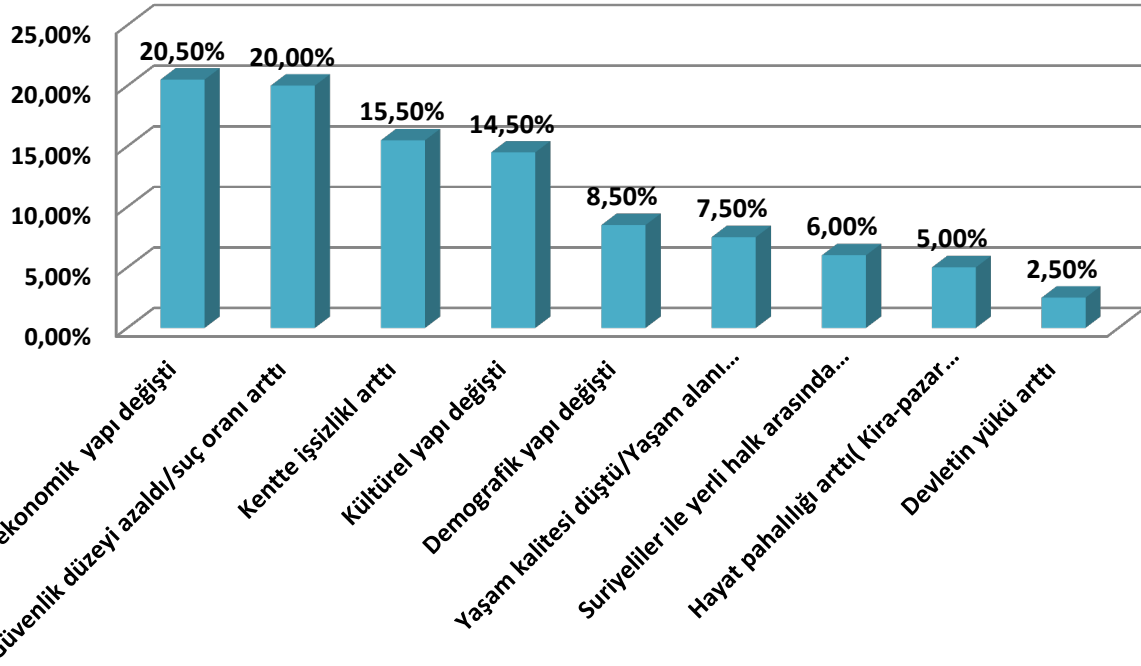

“Size Göç Kentinizi Değiştirdi mi?” sorusuna “Değişti” yanıtını veren %95,3’lük kesime “Göçle Beraber Kentinizde Sizce Neler Değişti?” sorusu sorulmuştur. Buna göre araştırma grubunda yer alan görüşmecilerin; %20,5’i “Sosyo-Ekonomik yapı değişti”, %20’si “Güvenlik düzeyi azaldı/Suç oranı arttı”, %15,5’i “Kentte işsizlik arttı”, %14,5’i “Kültürel yapı değişti”, %8,5’i “Demografik yapı değişti”, %7,5’i “Yaşam kalitesi düştü/Yaşam alanı daraldı”, %6’sı “Suriyeliler ile yerli halk arasında çatışmalar arttı”, %5’i “Hayat pahalılığı arttı(Kira, Pazar alışverişi vb.)”, %2,5’i ise “Devletin yükü arttı” yanıtlarını vermiştir.

## YAŞANAN GÖÇ GÜNLÜK HAYATINIZI NASIL ETKİLEDİ? (%)

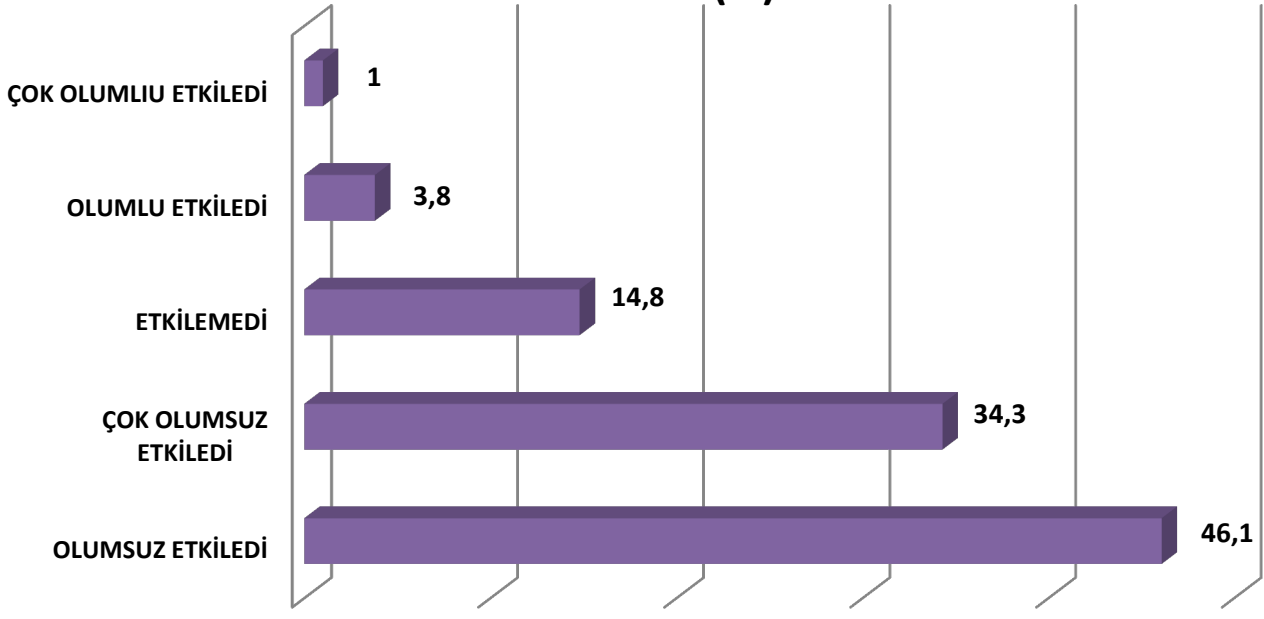

Araştırma grubunda yer alan görüşmecilere “Yaşanan Göç Hayatınızı Nasıl Etkiledi” sorusu sorulmuştur. Buna göre grafikte de görüleceği üzere, derecelendirilmiş yanıtla bakıldığında araştırma grubunun; %80,4’ü “Olumsuz Etkiledi” Katılımcıların %14,8’i “Etkilemedi” ve %4,8’i ise “Olumlu Etkiledi” yanıtla vermiştir.



**YAŞANAN GÖÇ GÜNLÜK HAYATINIZI ETKİLEDİ Mİ? ETKİLEDİYSE  
NASIL ETKİLEDİĞİNİ DÜŞÜNÜYORSUNUZ?\*CİNSİYET (%)**

		CİNSİYET		TOPLAM
		ERKEK	KADIN	
<b>YAŞANAN GÖÇ GÜNLÜK HAYATINIZI ETKİLEDİ Mİ? ETKİLEDİYSE NASIL ETKİLEDİĞİNİ DÜŞÜNÜYORSUNUZ?</b>	ÇOK OLUMLU ETKİLEDİ	1,40%		1,00%
	OLUMLU ETKİLEDİ	2,80%	6,10%	3,80%
	ETKİLEMEDİ	12,50%	19,70%	14,80%
	ÇOK OLUMSUZ ETKİLEDİ	43,10%	15,20%	34,30%
	OLUMSUZ ETKİLEDİ	40,20%	59,00%	46,10%
<b>TOPLAM</b>		100,00%	100,00%	100,00%

Yukarıdaki tabloda araştırma grubuna yöneltilen “Yaşanan göç günlük hayatınızı etkiledi mi? Etkilediyse nasıl etkilediğini düşünüyorsunuz?” sorusunun “Cinsiyet” karşılaştırması yapılmıştır. Buna göre tabloda görüleceği üzere, derecelendirilmiş yanıtlara bakıldığında;

Erkek görüşmecilerin %83,3’ü Olumsuz etkilediğini, %12,5’i Etkilemediğini %4,2’si ise Olumlu etkilediğini belirtmiştir.

Kadın görüşmecilerin %74,2’si Olumsuz etkilediğini, %19,7’si Etkilemediğini, %6,1’i ise Olumlu etkilediğini belirtmiştir.

**YAŞANAN GÖÇ GÜNLÜK HAYATINIZI ETKİLEDİ Mİ? ETKİLEDİYSE  
NASIL ETKİLEDİĞİNİ DÜŞÜNÜYORSUNUZ?\*YAŞ ARALIĞI(%)**

		YAŞ ARALIĞI						TOPLAM
		18-24	25-34	35-44	45-54	55-64	65 +	
YAŞANAN GÖÇ GÜNLÜK HAYATINIZI ETKİLEDİ Mİ? ETKİLEDİYSE NASIL ETKİLEDİĞİNİ DÜŞÜNÜYORSUNUZ ?	ÇOK OLUMLIU ETKİLEDİ	1,40%					50,00%	1,00%
	OLUMLU ETKİLEDİ	1,40%	9,00%					3,80%
	ETKİLEMEDİ	9,50%	15,40%	12,10%	25,00%	57,10%		14,80%
	ÇOK OLUMSUZ ETKİLEDİ	36,50%	29,50%	42,40%	50,00%			34,30%
	OLUMSUZ ETKİLEDİ	51,20%	46,10%	45,50%	25,00%	42,90%	50,00%	46,10%
TOPLAM		100,00 %	100,00 %	100,00 %	100,00 %	100,00 %	100,00 %	100,00%

Araştırma grubuna yöneltilen “Yaşanan Göç Günlük Hayatınızı Etkiledi mi? Etkilediyse Nasıl Etkilediğini Düşünüyorsunuz?” sorusunun “Yaş Aralığı” karşılaştırması yapılmıştır. Buna göre yukarıdaki tabloda görüleceği üzere, derecelendirilmiş yanıtlara bakıldığında;

18-24 yaş arası katılımcıların %87,7’si “Olumsuz etkiledi”, %9,5’i “Etkilemedi” ve %2,8’i ise “Olumlu etkiledi” demiştir.

25-34 yaş arası katılımcıların %75,6’sı “Olumsuz etkiledi”, %15,4’ü “Etkilemedi” ve %9’u ise “Olumlu etkiledi” demiştir.

35-44 yaş arası katılımcıların %87,9’u “Olumsuz etkiledi” derken, %12,1’i ise “Etkilemedi” demiştir.

45-54 yaş arası katılımcıların %75’i “Olumsuz etkiledi” derken, %25’i ise “Etkilemedi” demiştir.

55-64 yaş arası katılımcıların %42,9’u “Olumsuz etkiledi” derken, %87,1’i ise “Etkilemedi” demiştir.

65 yaş üstü katılımcıların ise %50’si “Olumlu etkiledi” derken, %50’si ise “Olumsuz etkiledi” yanıtını vermiştir.

**YAŞANAN GÖÇ GÜNLÜK HAYATINIZI ETKİLEDİ Mİ? ETKİLEDİYSE NASIL ETKİLEDİĞİNİ DÜŞÜNÜYORSUNUZ? \* HANE AYLIK GELİR(%)**

		HANE AYLIK GELİR						TOPLAM
		0-500	501-1500	1501-2500	2501-3500	3501-5000	5000 +	
YAŞANAN GÖÇ GÜNLÜK HAYATINIZI ETKİLEDİ Mİ? ETKİLEDİYSE NASIL ETKİLEDİĞİNİ DÜŞÜNÜYORSUNUZ?	ÇOK OLUMLIU ETKİLEDİ				1,90%	2,80%		1,00%
	OLUMLU ETKİLEDİ	7,60%		2,50%	1,90%	8,30%	9,10%	3,80%
	ETKİLEMEDİ	7,70%	21,40%	12,00%	13,20%	22,20%	18,10%	14,80%
	ÇOK OLUMSUZ ETKİLEDİ	38,50%	35,70%	36,10%	32,10%	27,80%	45,50%	34,30%
	OLUMSUZ ETKİLEDİ	46,20%	42,90%	49,40%	50,90%	38,90%	27,30%	46,20%
<b>TOPLAM</b>		100,00%	100,00%	100,00%	100,00%	100,00%	100,00%	100,00%

Araştırma grubuna yöneltilen “Yaşanan Göç Günlük Hayatınızı Etkiledi mi? Etkilediyse Nasıl Etkilediğini Düşünüyorsunuz?” sorusunun “Hane Aylık Gelir ” karşılaştırması yapılmıştır. Buna göre tabloda görüleceği üzere, derecelendirilmiş yanıtlara bakıldığında;

**0-500 TL gelir** grubundaki katılımcıların %84,6’sı “**Olumsuz etkiledi**”, %7,7’si “**Etkilemedi**” ve %7,6’sı ise “**Olumlu etkiledi**” demiştir.

**501-1500 TL gelir** grubundaki katılımcıların %78,6’sı “**Olumsuz etkiledi**” derken, %21,4’ü ise “**Etkilemedi**” demiştir.

**1501-2500 TL gelir** grubundaki katılımcıların %85,5’i “**Olumsuz etkiledi**”, %12’si “**Etkilemedi**” ve %2,5’i ise “**Olumlu etkiledi**” demiştir.

**2501-3500 TL gelir** grubundaki katılımcıların %83’ü “**Olumsuz etkiledi**”, %13,2’si “**Etkilemedi**” ve %3,8’i “**Olumlu etkiledi**” demiştir.

**3501-5000 TL gelir** grubundaki katılımcıların %66,7’si “**Olumsuz etkiledi**”, %22,2’si “**Etkilemedi**” ve %11,1’i ise “**Olumlu etkiledi**” demiştir.

**5000 TL ve üzeri gelir** grubundaki katılımcıların %72,8’i “**Olumsuz etkiledi**”, %18,1’i “**Etkilemedi**” ve %9,1’i ise “**Olumlu etkiledi**” yanıtlarını vermişlerdir.

## KENTİNİZE YAŞANAN GÖÇLERİ DESTEKLİYOR MUSUNUZ?(%)

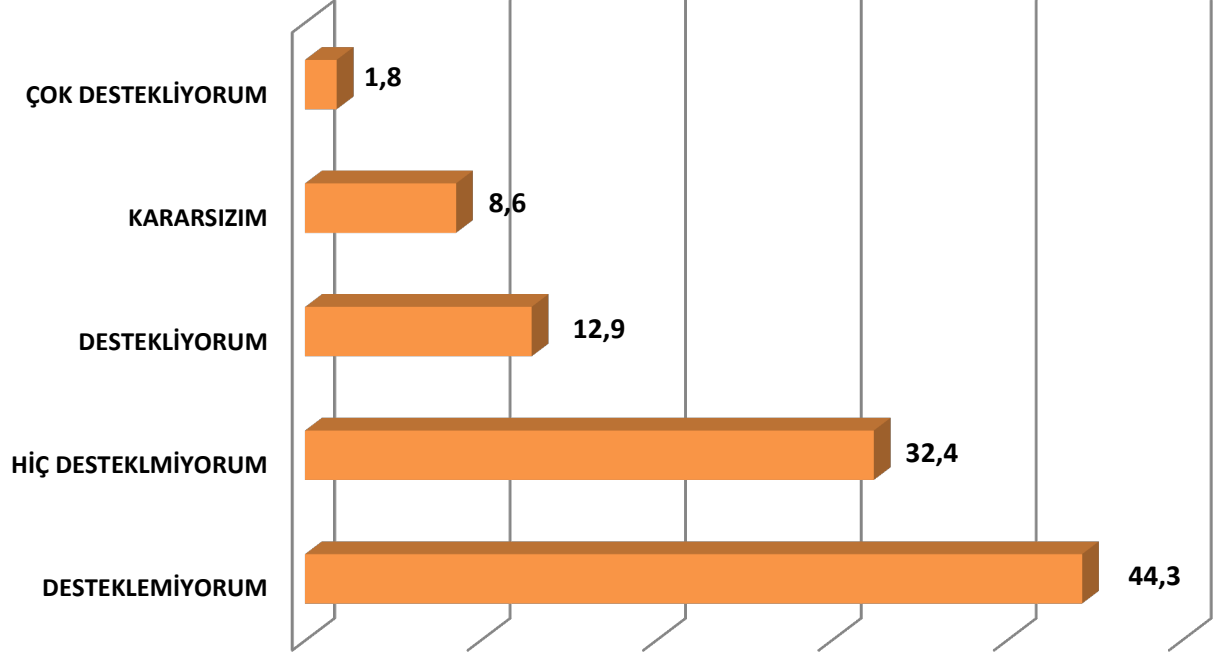

Araştırma gurubunda yer alan görüşmecilere “**Kentinize Yaşanan Göçleri Destekliyor Musunuz?**” sorusu yöneltilmiştir. Buna göre grafikte görüleceği üzere, derecelendirilmiş yanıtlara bakıldığında; Görüşmecilerin %476,7’si “**Desteklemiyorum**”, %14,7’si “**Destekliyorum**” ve %8,6’sı ise “**Kararsızım**” şeklinde yanıt vermişlerdir.

**KENTİNİZE YAŞANAN GÖÇLERİ DESTEKLİYOR MUSUNUZ? \* CİNSİYET (%)**

		CİNSİYET		TOPLAM
		ERKEK	KADIN	
KENTİNİZE YAŞANAN GÖÇLERİ DESTEKLİYOR MUSUNUZ?	ÇOK DESTEKLİYORUM	2,10%	1,50%	1,90%
	DESTEKLİYORUM	11,10%	16,70%	12,90%
	KARARSIZIM	6,90%	12,10%	8,60%
	HİÇ DESTEKLEMİYORUM	39,60%	16,70%	32,40%
	DESTEKLEMİYORUM	40,30%	53,00%	44,20%
TOPLAM		100,00%	100,00%	100,00%

Araştırma grubunda yer alan görüşmecilere yöneltilen “**Kentinize Yaşanan Göçleri Destekliyor Musunuz?**” sorusunun “**Cinsiyet**” karşılaştırması yapılmıştır. Buna göre yukarıdaki tabloda görüleceği üzere, derecelendirilmiş yanıtlara bakıldığında;

Erkek görüşmecilerin %79,9’u “**Desteklemiyorum**”, %13,2’si “**Destekliyorum**” %6,9’u **Kararsızım** yanıtlarını verirken;

Kadın görüşmecilerin %69,7’si “**Desteklemiyorum**”, %18,2’si “**Destekliyorum**”, %12,1’i “**Kararsızım**” yanıtlarını vermişlerdir.

## KENTİNİZE YAŞANAN GÖÇLERİ DESTEKLİYOR MUSUNUZ?\*YAŞ ARALIĞI (%)

		YAŞ ARALIĞI						TOPLAM
		18-24	25-34	35-44	45-54	55-64	65 +	
KENTİNİZE YAŞANAN GÖÇLERİ DESTEKLİYOR MUSUNUZ?	ÇOK DESTEKLİYORUM	2,70%	2,60%					1,90%
	DESTEKLİYORUM	10,80%	15,40%	9,10%	6,30%	42,90%		12,90%
	KARARSIZIM	6,80%	12,80%	3,00%	12,50%			8,60%
	HİÇ DESTEKLEMİYORUM	40,50%	21,80%	42,40%	37,50%		50,00%	32,40%
	DESTEKLEMİYORUM	39,20%	47,40%	45,50%	43,70%	57,10%	50,00%	44,20%
TOPLAM		100,00%	100,00%	100,00%	100,00%	100,00%	100,00%	100,00%

Araştırma grubunda yer alan görüşmecilere yöneltilen “**Kentinize Yaşanan Göçleri Destekliyor Musunuz?**” sorusunun “**Yaş Aralığı**” karşılaştırması yapılmıştır. Buna göre yukarıdaki tabloda görüldüğü üzere, derecelendirilmiş yanıtlara bakıldığında;

**18-24** yaş arası katılımcıların %79,7’si “**Desteklemiyorum**” derken, %13,5’i “**Destekliyorum**” demiştir.

**25-34** yaş arası katılımcıların %69,2’si “**Desteklemiyorum**” derken, %18’i “**Destekliyorum**” demiştir.

**35-44** yaş arası katılımcıların %87,9’u “**Desteklemiyorum**” derken, %9,1’i “**Destekliyorum**” demiştir.

**45-54** yaş arası katılımcıların %81,2’si “**Desteklemiyorum**” derken, %6,3’ü “**Destekliyorum**” demiştir.

**55-64** yaş arası katılımcıların %57,1’i “**desteklemiyorum**” derken, %42,9’u “**Destekliyorum**” demiştir.

**65** yaş üstü katılımcıların %100’ü “**Desteklemiyorum**” yanıtını vermiştir.

**KENTİNİZE YAŞANAN GÖÇLERİ DESTEKLİYOR MUSUNUZ? \* HANE AYLIK GELİR(%)**

		HANE AYLIK GELİR						TOPLAM
		0-500	501-1500	1501-2500	2501-3500	3501-5000	5000 +	
KENTİNİZE YAŞANAN GÖÇLERİ DESTEKLİYOR MUSUNUZ?	ÇOK DESTEKLİYORUM			2,40%	3,80%			1,90%
	DESTEKLİYORUM	7,70%	7,10%	13,20%	9,40%	19,40%	18,20%	12,90%
	KARARSIZIM	7,70%	7,10%	4,80%	15,10%	11,10%		8,60%
	HİÇ DESTEKLEMİYORUM	38,50%	50,00%	38,60%	30,20%	16,70%	18,20%	32,40%
	DESTEKLEMİYORUM	46,10%	35,80%	41,00%	41,50%	52,80%	63,60%	44,30%
TOPLAM		100,00%	100,00%	100,00%	100,00%	100,00%	100,00%	100,00%

Araştırma grubunda yer alan görüşmecilere yöneltilen “**Kentinize Yaşanan Göçleri Destekliyor Musunuz?**” sorusunun “**Hane Aylık Gelir**” karşılaştırması yapılmıştır. Buna göre yukarıdaki tabloda da görüleceği üzere, derecelendirilmiş yanıtlara bakıldığında;

**0-500 TL gelir** grubundaki katılımcıların %84,6’sı “**Desteklemiyorum**”, %7,7’si “**Kararsızım**” ve %7,7’si “**Destekliyorum**”

**501-1500 TL gelir** grubundaki katılımcıların %85,8’i “**Desteklemiyorum**”, %7,1’i “**Kararsızım**” ve %7,1’i “**Destekliyorum**”

**1501-2500 TL gelir** grubundaki katılımcıların %79,6’sı “**Desteklemiyorum**”, %15,6’sı “**Destekliyorum**” ve %4,8’i ise “**Kararsızım**”

**2501-3500 TL gelir** grubundaki katılımcıların %71,7’si “**Desteklemiyorum**”, %15,1’i “**Kararsızım**” ve %13,2’si “**Destekliyorum**”

**3501-5000 TL gelir** grubundaki katılımcıların %69,5’i “**Desteklemiyorum**” derken, %19,4’ü “**Destekliyorum**” ve %11,1’i ise “**Kararsızım**”

**5000 ve TL üzeri gelir** grubundaki katılımcıların %81,8’i “**Desteklemiyorum**”, %18,2’si ise “**Destekliyorum**” yanıtlarını vermiştir.

## SURİYELİLERLE YAŞAMAKTAN/ÇALIŞMAKTAN MEMNUN MUSUNUZ?(%)

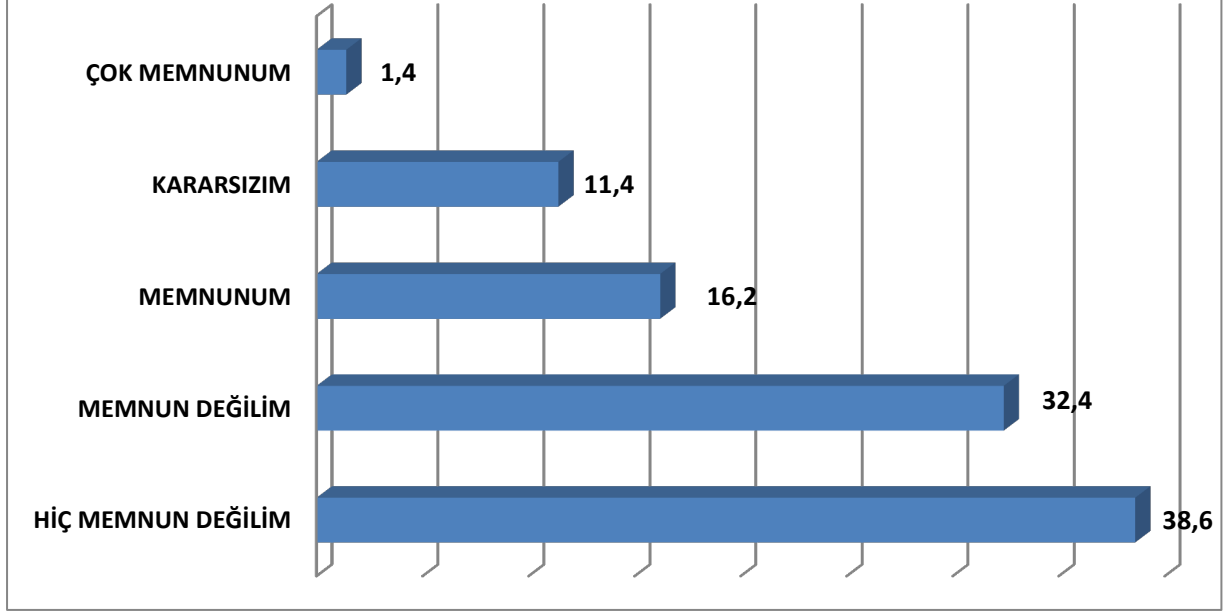

Araştırma grubunda yer alan görüşmecilere “Suriyelilerle Yaşamaktan/Çalışmaktan Memnunuz?” sorusu yöneltilmiştir. Buna göre grafikte de görüleceği üzere, derecelendirilmiş yanıtla bakıldığında; %71’i “Memnun değilim”, %17,6’sı “Memnunum”, %11,4’ü “Kararsızım” yanıt vermişlerdir.



**SURİYELİLERLE YAŞAMAKTAN/ÇALIŞMAKTAN MEMNUN MUSUNUZ?\*CİNSİYET (%)**

		CİNSİYET		TOPLAM
		ERKEK	KADIN	
SURİYELİLERLE YAŞAMAKTAN/ÇALIŞMAKTAN MEMNUN MUSUNUZ?	ÇOK MEMNUNUM	1,40%	1,50%	1,40%
	MEMNUNUM	15,30%	18,20%	16,20%
	KARARSIZIM	10,40%	13,60%	11,40%
	HİÇ MEMNUN DEĞİLİM	43,10%	28,80%	38,60%
	MEMNUN DEĞİLİM	29,80%	37,90%	32,40%
TOPLAM		100,00%	100,00%	100,00%

Yukarıda yer alan tabloda araştırma grubuna yöneltilen “Suriyelilerle Yaşamaktan/Çalışmaktan Memnun musunuz?” sorusunun “Cinsiyet” karşılaştırması yapılmıştır. Buna göre tabloda da görüleceği üzere, derecelendirilmiş yanıtlara bakıldığında;

Erkek görüşmecilerin %72,9’u “Memnun değilim” derken, %16,7’si “Memnunum” ve %10,4’ü ise “Kararsızım” demiştir.

Kadın görüşmecilerin ise %66,7’si “Memnun değilim” derken, %19,7’si “Memnunum” ve %13,6’sı ise “Kararsızım” demiştir.

**SURİYELİLERLE YAŞAMAKTAN/ÇALIŞMaktan MEMNUN MUSUNUZ?\*YAŞ ARALIĞI(%)**

		YAŞ ARALIĞI						TOPLAM
		18-24	25-34	35-44	45-54	55-64	65 +	
<b>SURİYELİLERLE YAŞAMAKTAN/ÇALIŞMaktan MEMNUN MUSUNUZ?</b>	ÇOK MEMNUNUM	1,40%	1,30%	3,00%				1,40%
	MEMNUNUM	8,10%	28,20%	6,10%	18,80%	14,30%		16,20%
	KARARSIZIM	6,80%	15,40%	9,10%	12,50%	28,60%		11,40%
	HİÇ MEMNUN DEĞİLİM	47,30%	28,20%	42,40%	56,30%		50,00%	38,60%
	MEMNUN DEĞİLİM	36,40%	26,90%	39,40%	12,40%	57,10%	50,00%	32,40%
<b>TOPLAM</b>		100,00 %	100,00 %	100,00 %	100,00 %	100,00 %	100,00 %	100,00%

Yukarıda yer alan tabloda araştırma grubuna yöneltilen “Suriyelilerle Yaşamaktan/Çalışmaktan Memnun musunuz?” sorusunun “Yaş Aralığı” karşılaştırması yapılmıştır. Buna göre tabloda da görüleceği üzere, derecelendirilmiş yanıtlara bakıldığında;

**18-24 yaş arası görüşmecilerin %83,7’si “Memnun değilim”, %9,5’i “Memnunum”**

**25-34 yaş arası görüşmecilerin %55,1’i “Memnun değilim”, %29,5’i “Memnunum”**

**35-44 yaş arası görüşmecilerin %81,8’i “Memnun değilim”, %9,1’i “Memnunum”**

**45-54 yaş arası görüşmecilerin %68,7’si “Memnun değilim”, %18,8’i “Memnunum”**

**55-64 yaş arası görüşmecilerin %57,1’i “Memnun değilim”, %14,3’ü “Memnunum”**

**65 yaş üstü görüşmecilerin %100’ü “Memnun değilim” yanıtını vermişlerdir.**

**SURİYELİLERLE YAŞAMAKTAN/ÇALIŞMAKTAN MEMNUN MUSUNUZ? \* HANE AYLIK GELİR (%)**

		HANE AYLIK GELİR						TOPLAM
		0-500	501-1500	1501-2500	2501-3500	3501-5000	5000 +	
SURİYELİLERLE YAŞAMAKTAN/ÇALIŞMAKTAN MEMNUN MUSUNUZ?	ÇOK MEMNUNUM		7,10%		1,90%	2,80%		1,40%
	MEMNUNUM	15,30%	14,30%	15,70%	13,20%	19,40%	27,30%	16,20%
	KARARSIZIM	7,70%	21,40%	4,80%	15,10%	19,40%	9,10%	11,40%
	HİÇ MEMNUN DEĞİLİM	38,50%	21,50%	50,60%	35,80%	25,10%	27,20%	38,60%
	MEMNUN DEĞİLİM	38,50%	35,70%	28,90%	34,00%	33,30%	36,40%	32,40%
<b>TOPLAM</b>		100,00%	100,00%	100,00%	100,00%	100,00%	100,00%	100,00%

Yukarıda yer alan tabloda araştırma grubuna yöneltilen “Suriyelilerle Yaşamaktan/Çalışmaktan Memnun musunuz?” sorusunun “Hane Aylık Gelir” karşılaştırması yapılmıştır. Buna göre yukarıdaki tabloda görüleceği üzere, derecelendirilmiş yanıtlara bakıldığında;

**0-500 TL gelir** grubundaki katılımcıların %77’si “Memnunum değilim”, %15,3’ü “Memnunum” ve %7,7’si ise “Kararsızım”

**501-1500 TL gelir** grubundaki katılımcıların %57,2’si “Memnunum değilim”, %21,4’ü “Memnunum” ve %21,4’ü ise “Kararsızım”

**1501-2500 TL gelir** grubundaki katılımcıların %79,5’i “Memnun değilim”, %15,7’si “Memnunum” ve %4,8’i ise “Kararsızım”

**2501-3500 TL gelir** grubundaki katılımcıların %69,8’i “Memnun değilim”, %15,1’i “Kararsızım” ve %15,1’i ise “Memnunum”

**3501-5000 TL gelir** grubundaki katılımcıların %58,4’ü “Memnun değilim”, %22,2’si “Memnun değilim” ve %19,4’ü ise “Kararsızım”

**5000 TL ve üzeri gelir** grubundaki katılımcıların %63,6’sı “Memnun değilim”, %27,3’ü “Memnunum” ve %9,1’i ise “Kararsızım” yanıtlarını vermişlerdir.

## SURİYELİLERLE AYNI BİNADA YAŞAMAK SİZİ RAHATSIZ EDER Mİ?(%)

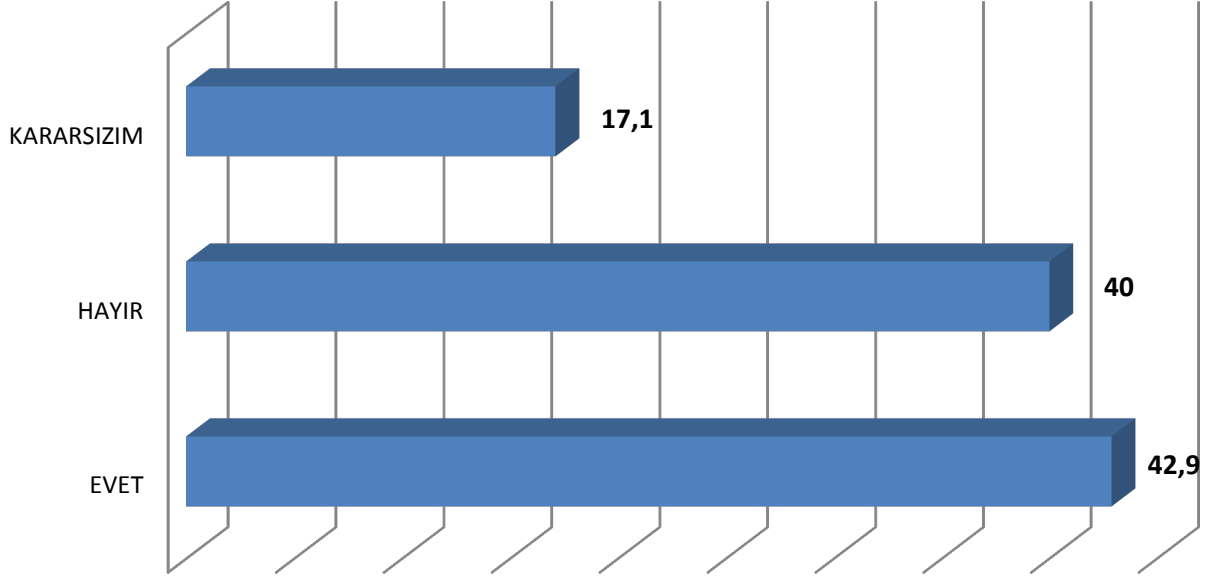

Araştırma grubunda yer alan görüşmecilere yöneltilen bir diğer soru da “**Suriyeliler İle Aynı Binada Yaşamak Sizi Rahatsız Eder mi?**” sorusu olmuştur. Buna göre; Görüşmecilerin %42,9’u “**Evet**”, %40’ı “**Hayır**” ve %17,1’i ise “**Kararsızım**” yanıtını vermiştir.

**SURİYELİLERLE AYNI BİNADA YAŞAMAK SİZİ RAHATSIZ EDER Mİ?\*CİNSİYET (%)**

		CİNSİYET		TOPLAM
		ERKEK	KADIN	
<b>SURİYELİLERLE AYNI BİNADA YAŞAMAK SİZİ RAHATSIZ EDER Mİ?</b>	EVET	44,40%	39,40%	42,90%
	HAYIR	38,20%	43,90%	40,00%
	KARARSIZIM	17,40%	16,70%	17,10%
<b>TOPLAM</b>		100,00%	100,00%	100,00%

Araştırma grubuna yöneltilen “Suriyelilerle Aynı Binada Yaşamak Sizi Rahatsız Eder mi?” sorusunun “Cinsiyet” karşılaştırması yapılmıştır. Buna göre;

Erkek görüşmecilerin %44,4’ü “Evet”, %38,2’si “Hayır” ve %17,4’ü ise “Kararsızım” yanıtını vermiştir.

Kadın görüşmecilerin ise %39,4’ü “Evet”, %43,9’u “Hayır” ve %16,7’si ise “Kararsızım” yanıtını vermiştir.

**SURİYELİLERLE AYNI BİNADA YAŞAMAK SİZİ RAHATSIZ EDER Mİ? \*YAŞ ARALIĞI (%)**

		YAŞ ARALIĞI						TOPLAM
		18-24	25-34	35-44	45-54	55-64	65 +	
SURİYELİLERLE AYNI BİNADA YAŞAMAK SİZİ RAHATSIZ EDER Mİ?	EVET	47,30%	35,90%	51,50%	37,50%	42,90%	50,00%	42,90%
	HAYIR	39,20%	44,90%	30,30%	31,30%	57,10%	50,00%	40,00%
	KARARSIZIM	13,50%	19,20%	18,20%	31,20%			17,10%
TOPLAM		100,00%	100,00%	100,00%	100,00%	100,00%	100,00%	100,00%

Araştırma grubuna yöneltilen “Suriyelilerle Aynı Binada Yaşamak Sizi Rahatsız Eder mi?” sorusunun “Yaş Aralığı ” karşılaştırması yapılmıştır. Buna göre;

**18-24** yaş arası görüşmecilerin %47,3’ü “**Evet**” derken, %39,2’si “**Hayır**” ve %13,5’i ise “**Kararsızım**” demiştir.

**25-34** yaş arası görüşmecilerin %44,9’u “**Hayır**” derken, %35,9’u “**Evet**” ve %19,2’si ise “**Kararsızım**” demiştir.

**35-44** yaş arası görüşmecilerin %51,5’i “**Evet**” derken, %30,3’ü “**Hayır**” ve %18,2’si ise “**Kararsızım**” demiştir.

**45-54** yaş arası görüşmecilerin %37,5’i “**Evet**” derken, %31,3’ü “**Hayır**” ve %31,2’si ise “**Kararsızım**” demiştir.

**55-64** yaş arası görüşmecilerin %57,1’i “**Hayır**” derken, %42,9’u “**Evet**” demiştir.

**65** yaş üstü görüşmecilerin %50’si “**Evet**” derken, %50’si “**Hayır**” yanıtını vermiştir.

**SURİYELİLERLE AYNI BİNADA YAŞAMAK SİZİ RAHATSIZ EDER Mİ? \*HANE AYLIK GELİR(%)**

		HANE AYLIK GELİR						TOPLAM
		0-500	501-1500	1501-2500	2501-3500	3501-5000	5000 +	
<b>SURİYELİLERLE AYNI BİNADA YAŞAMAK SİZİ RAHATSIZ EDER Mİ?</b>	EVET	61,50%	50,00%	44,60%	39,60%	30,60%	54,50%	42,90%
	HAYIR	23,10%	42,90%	43,40%	43,40%	38,90%	18,20%	40,00%
	KARARSIZIM	15,40%	7,10%	12,00%	17,00%	30,50%	27,30%	17,10%
<b>TOPLAM</b>		100,00%	100,00%	100,00%	100,00%	100,00%	100,00%	100,00%

Araştırma grubuna yöneltilen “Suriyelilerle Aynı Binada Yaşamak Sizi Rahatsız Eder mi?” sorusunun “Hane Aylık Gelir ” karşılaştırması yapılmıştır. Buna göre;

**0-500 TL gelir** grubundaki katılımcıların %61,5’i “Evet” derken, %23,1’i “Hayır” ve %15,4’ü ise “Kararsızım” demiştir.

**501-1500 TL gelir** grubundaki katılımcıların %50’si “Evet” derken, %42,9’u “Hayır” ve %7,1’i “Kararsızım” demiştir.

**1501-2500 TL gelir** grubundaki katılımcıların %44,6’sı “Evet” derken, %43,4’ü “Hayır” ve %12’si ise “Kararsızım” demiştir.

**2501-3500 TL gelir** grubundaki katılımcıların %43,4’ü “Hayır” derken, %39,6’sı “Evet” ve %17’si ise “Evet” demiştir.

**3501-5000 TL gelir** grubundaki katılımcıların %38,9’u “Hayır” derken, %30,6’sı “Evet” ve %30,5’i ise “Kararsızım” demiştir.

**5000 TL ve üzeri gelir** grubundaki katılımcıların %54,5’i “Evet” derken, %27,3’ü “Kararsızım” ve %18,2’si ise “Hayır” şeklinde yanıt vermişlerdir.

**SURİYELİ ÇOCUKLARLA ÇOCUKLARINIZIN (YA DA  
OLSAYDI ÇOCUKLARINIZ)  
OYNAMASI/ARKADAŞLIK YAPMASI SİZİN İÇİN  
SORUN OLUR MU?(%)**

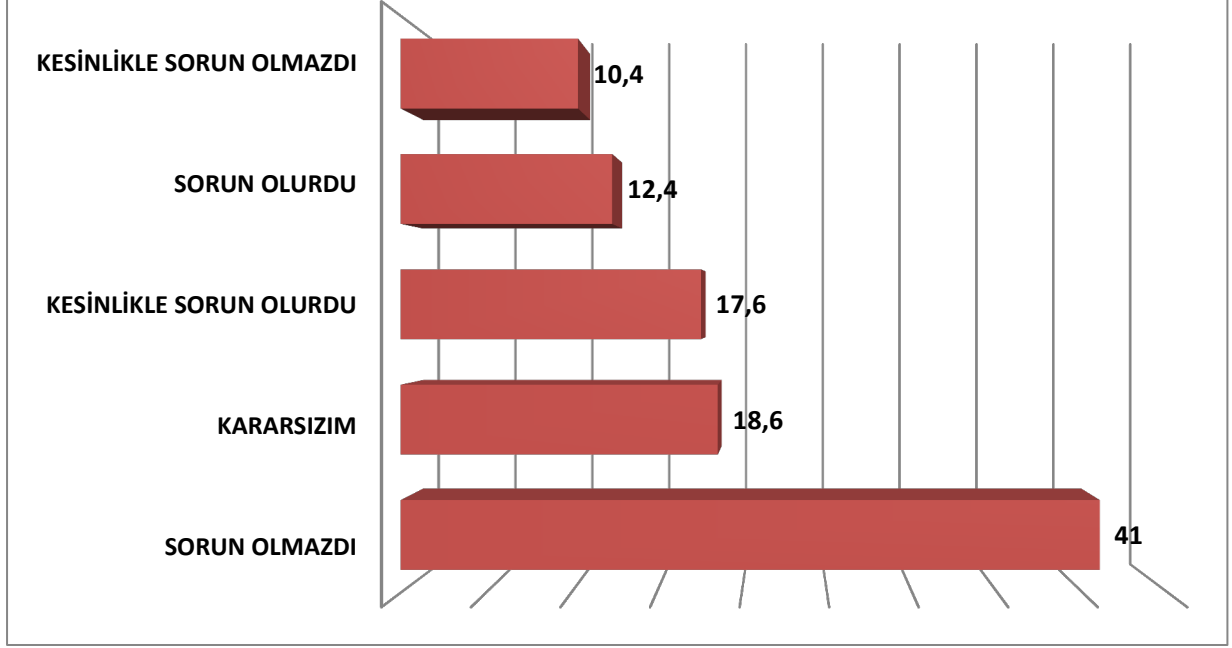

Yukarıda yer alan tabloda araştırma grubunda yer alan görüşmecilere yöneltilen “**Suriyeli Çocuklar ile Çocuklarınızın (ya da olsaydı çocuklarınız) Oynaması/Arkadaşlık Yapması Sizin İçin Sorun Olur Muydu?**” sorusuna alınan yanıtlar görülmektedir. Buna göre grafikte görüleceği üzere, derecelendirilmiş yanıtlara bakıldığında; görüşmecilerin %51,4’ü “**Sorun olmazdı**” derken, %18,6’sı “**Kararsızım**” ve %30,3’ü ise “**Sorun olurdu**” şeklinde yanıtlar verilmiştir.



**SURİYELİ ÇOCUKLARLA ÇOCUKLARINIZIN ( YA DA OLSAYDI ÇOCUKLARINIZ) OYNAMASI/ARKADAŞLIK YAPMASI SİZİN İÇİN SORUN OLUR MU?\*CİNSİYET (%)**

		CİNSİYET		TOPLAM
		ERKEK	KADIN	
<b>SURİYELİ ÇOCUKLARLA ÇOCUKLARINIZIN ( YA DA OLSAYDI ÇOCUKLARINIZ) OYNAMASI/ARKADAŞLIK YAPMASI SİZİN İÇİN SORUN OLUR MU?</b>	KESİNLİKLE SORUN OLURDU	20,80%	10,60%	17,60%
	SORUN OLURDU	11,10%	15,20%	12,40%
	KARARSIZIM	18,80%	18,20%	18,60%
	KESİNLİKLE SORUN OLMAZDI	12,50%	6,00%	10,50%
	SORUN OLMAZDI	36,80%	50,00%	41,00%
<b>TOPLAM</b>		100,00%	100,00%	100,00%

Araştırma grubuna yöneltilen “Suriyeli Çocuklarla Çocuklarınızın ( ya da olsaydı çocuklarınız) Oynaması/Arkadaşlık Yapması Sizin İçin Sorun Olur Mu?” sorusunun “Cinsiyet” karşılaştırması yapılmıştır. Buna göre tabloda görüleceği üzere, derecelendirilmiş yanıtlara bakıldığında;

Erkek görüşmecilerin %49,3’ü “**Sorun olmazdı**” derken, %31,9’u “**Sorun olurdu**” ve

Kadın görüşmecilerin %56’sı “**Sorun olmazdı**” derken, %25,7’si “**Sorun olurdu**” demişlerdir.

**SURİYELİ ÇOCUKLARLA ÇOCUKLARINIZIN ( YA DA OLSAYDI ÇOCUKLARINIZ) OYNAMASI/ARKADAŞLIK YAPMASI SİZİN İÇİN SORUN OLUR MU?\*YAŞ ARALIĞI(%)**

		YAŞ ARALIĞI						TOPLAM
		18-24	25-34	35-44	45-54	55-64	65 +	
SURİYELİ ÇOCUKLARLA ÇOCUKLARINIZIN ( YA DA OLSAYDI ÇOCUKLARINIZ) OYNAMASI/ARKADAŞLIK YAPMASI SİZİN İÇİN SORUN OLUR MU?	KESİNLİKLE SORUN OLURDU	24,30%	10,30%	21,20%	25,00%			17,60%
	SORUN OLURDU	9,50%	12,80%	18,20%	18,80%			12,40%
	KARARSIZIM	18,90%	16,70%	24,20%	25,00%			18,60%
	KESİNLİKLE SORUN OLMAZDI	2,70%	19,20%	12,10%	6,20%			10,40%
	SORUN OLMAZDI	44,60%	41,00%	24,20%	25,00%	100,00 %	100,00 %	41,00%
TOPLAM		100,00 %	100,00 %	100,00 %	100,00 %	100,00 %	100,00 %	100,00%

Araştırma grubuna yöneltilen “Suriyeli Çocuklarla Çocuklarımızın ( ya da olsaydı çocuklarımız) Oynaması/Arkadaşlık Yapması Sizin İçin Sorun Olur Mu?” sorusunun “Yaş Aralığı ” karşılaştırması yapılmıştır. Buna göre yukarıdaki tabloda görüleceği üzere, derecelendirilmiş yanıtlara bakıldığında;

- 18-24 yaş aralığındaki görüşmecilerin %47,3’ü “sorun olmazdı” derken, %33,8’i “Sorun olurdu”
- 25-34 yaş aralığındaki görüşmecilerin %60,2’si “Sorun olmazdı” derken, %23,1’i “Sorun olurdu”
- 35-44 yaş aralığındaki görüşmecilerin %36,3’ü “Sorun olmazdı” derken, %39,4’ü “Sorun olurdu”
- 45-54 yaş aralığındaki görüşmecilerin %31,2’si “Sorun olmazdı” derken, %43,8’i “Sorun olurdu”
- 55-64 yaş aralığındaki görüşmecilerin %100’ü “Sorun olmazdı” ve
- 65 yaş üstü görüşmecilerin %100’ü “Sorun olmazdı” demişlerdir.

**SURİYELİ ÇOCUKLARLA ÇOCUKLARINIZIN (YA DA OLSAYDI ÇOCUKLARINIZ) OYNAMASI/ARKADAŞLIK YAPMASI SİZİN İÇİN SORUN OLUR MU?\*HANE AYLIK GELİR(%)**

		HANE AYLIK GELİR						TOPLAM
		0-500	501-1500	1501-2500	2501-3500	3501-5000	5000 +	
<b>SURİYELİ ÇOCUKLARLA ÇOCUKLARINIZIN (YA DA OLSAYDI ÇOCUKLARINIZ) OYNAMASI/ARKADAŞLIK YAPMASI SİZİN İÇİN SORUN OLUR MU?</b>	KESİNLİKLE SORUN OLURDU	15,40%	14,30%	22,90%	20,80%	2,80%	18,20%	17,60%
	SORUN OLURDU	38,50%	14,30%	7,20%	11,30%	13,90%	18,20%	12,40%
	KARARSIZIM	7,60%	7,10%	21,80%	20,80%	22,20%		18,60%
	KESİNLİKLE SORUN OLMAZDI	7,70%	21,40%	12,00%	7,50%	8,30%	9,10%	10,50%
	SORUN OLMAZDI	30,80%	42,90%	36,10%	39,60%	52,80%	54,50%	41,00%
<b>TOPLAM</b>		100,00%	100,00%	100,00%	100,00%	100,00%	100,00%	100,00%

Araştırma grubuna yöneltilen “Suriyeli Çocuklarla Çocuklarınızın ( ya da olsaydı çocuklarınız) Oynaması/Arkadaşlık Yapması Sizin İçin Sorun Olur Mu?” sorusunun “Hane Aylık Gelir ” karşılaştırması yapılmıştır. Buna göre tabloda görüleceği üzere, derecelendirilmiş yanıtlara bakıldığında;

**0-500 TL gelir** grubundaki katılımcıların %53,9’u “Sorun olurdu” derken, %38,5’i “Sorun olmazdı” ve %7,6’sı ise “Kararsızım” demiştir.

**501-1500 TL gelir** grubundaki katılımcıların %64,3’ü “Sorun olmazdı” derken, %28,6’sı “Sorun olurdu” ve %7,1’i ise “Kararsızım” demiştir.

**1501-2500 TL gelir** grubundaki katılımcıların %48,1’i “Sorun olmazdı” derken, %30,1’i “Sorun olurdu” ve %21,8’i ise “Kararsızım” demiştir.

**2501-3500 TL gelir** grubundaki katılımcıların %47,1’i “Sorun olmazdı” derken, %32,1’i “Sorun olurdu” ve %20,8’i ise “Kararsızım” demiştir.

**3501-5000 TL gelir** grubundaki katılımcıların %61,1’i “Sorun olmazdı” derken, %22,2’si “Kararsızım” ve %16,7’si ise “Sorun olurdu” demiştir.

**5000 TL ve üzeri gelir** grubundaki katılımcıların %63,6’sı “Sorun olmazdı” derken, %18,2’si “Sorun olurdu” ve %18,2’si ise “Kararsızım” demiştir.

## TÜRKİYE VATANDAŞIYLA AYNI İŞİ YAPAN SURİYELİ GÖÇMENİN EŞİT ÜCRET ALMASI GEREKTİĞİ FİKRİNİ DESTEKLER MİSİNİZ?(%)

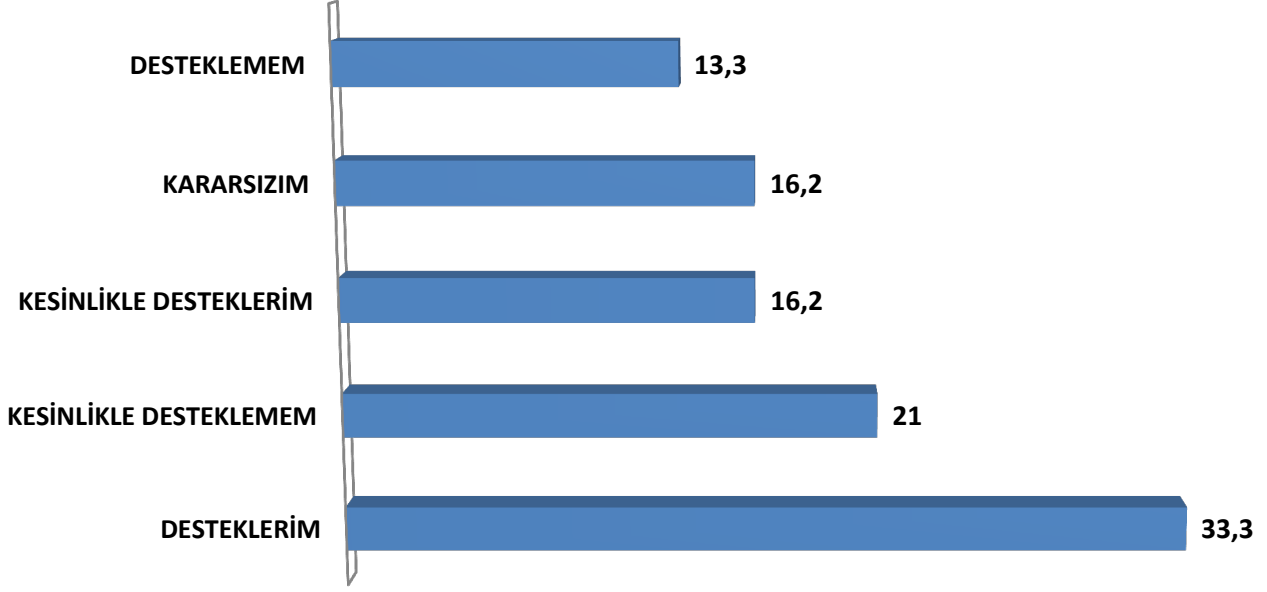

Araştırma grubunda yer alan görüşmecilere “Türkiye Vatandaşıyla Aynı İş Yapan Suriyeli Göçmenin Eşit Ücret Alması Gerektiği Fikrini Destekler Misiniz?” sorusu yöneltilmiştir. Buna göre;

Katılımcıların %49,5’i “Desteklerim” derken, % 34,3’ü “Desteklemem” ve %16,2’si ise “Kararsızım” yanıtını vermişlerdir.

**TÜRKİYE VATANDAŞIYLA AYNI İŞİ YAPAN SURİYELİ GÖÇMENİN EŞİT ÜCRET ALMASI GEREKTİĞİ FİKRİNİ DESTEKLER MİSİNİZ? \*CİNSİYET (%)**

		CİNSİYET		TOPLAM
		ERKEK	KADIN	
<b>TÜRKİYE VATANDAŞIYLA AYNI İŞİ YAPAN SURİYELİ GÖÇMENİN EŞİT ÜCRET ALMASI GEREKTİĞİ FİKRİNİ DESTEKLER MİSİNİZ?</b>	KESİNLİKLE DESTEKLERİM	18,80%	10,60%	16,20%
	DESTEKLERİM	33,30%	33,30%	33,30%
	KARARSIZIM	12,50%	24,20%	16,20%
	KESİNLİKLE DESTEKLEMEM	25,00%	12,10%	21,00%
	DESTEKLEMEM	10,40%	19,80%	13,30%
<b>TOPLAM</b>		100,00%	100,00%	100,00%

Araştırma grubuna yöneltilen “Türkiye Vatandaşıyla Aynı İş Yapan Suriyeli Göçmenin Eşit Ücret Alması Gerektiği Fikrini Destekler Misiniz?” sorusunun “Cinsiyet” karşılaştırması yapılmıştır. Buna göre tabloda görüldüğü üzere, derecelendirilmiş yanıtlara bakıldığında;

Erkek görüşmecilerin %52,1’i “Desteklerim” derken, %35,4’ü “Desteklemem” ve

Kadın görüşmecilerin %43,9’u “Desteklerim” derken, %31,9’u “Desteklemem” demiştir.

**TÜRKİYE VATANDAŞIYLA AYNI İŞİ YAPAN SURİYELİ GÖÇMENİN EŞİT ÜCRET ALMASI GEREKTİĞİ FİKRİNİ DESTEKLER MİSİNİZ? \*YAŞ ARALIĞI(%)**

		YAŞ ARALIĞI						TOPLAM
		18-24	25-34	35-44	45-54	55-64	65 +	
<b>TÜRKİYE VATANDAŞIYLA AYNI İŞİ YAPAN SURİYELİ GÖÇMENİN EŞİT ÜCRET ALMASI GEREKTİĞİ FİKRİNİ DESTEKLER MİSİNİZ?</b>	KESİNLİKLE DESTEKLERİM	9,50%	23,10%	18,20%	18,80%			16,20%
	DESTEKLERİM	37,80%	29,50%	24,20%	25,00%	85,70%	50,00%	33,30%
	KARARSIZIM	18,90%	14,10%	24,20%	6,20%			16,20%
	KESİNLİKLE DESTEKLEMEM	20,30%	20,50%	27,30%	25,00%			21,00%
	DESTEKLEMEM	13,50%	12,80%	6,10%	25,00%	14,30%	50,00%	13,30%
<b>TOPLAM</b>		100,00%	100,00%	100,00%	100,00%	100,00%	100,00%	100,00%

Araştırma grubuna yöneltilen “Türkiye Vatandaşıyla Aynı İş Yapan Suriyeli Göçmenin Eşit Ücret Alması Gerektiği Fikrini Destekler Misiniz?” sorusunun “Yaş Aralığı ” karşılaştırması yapılmıştır. Buna göre yukarıdaki tabloda da görüleceği üzere, derecelendirilmiş yanıtlara bakıldığında;

**18-24** yaş arası katılımcıların %47,3’ü “Desteklerim”, %33,8’i “desteklemem”,

**25-34** yaş arası katılımcıların %42,6’sı “Desteklerim”, %33,3’ü “Desteklemem”

**35-44** yaş arası katılımcıların %42,4’ü “Desteklerim”, %33,4’ü “Desteklemem”

**45-54** yaş arası katılımcıların %43,8’i de “Desteklerim”, %50’s’i “Desteklemem”

**55-64** yaş arası katılımcıların %85,7’si “Desteklerim”, %14,3’ü “Desteklemem”

**65** yaş üstü katılımcıların %50’si “Desteklerim”, %50’si “Desteklemem ”yanıtını vermiştir.

**TÜRKİYE VATANDAŞIYLA AYNI İŞİ YAPAN SURİYELİ GÖÇMENİN EŞİT ÜCRET ALMASI GEREKTİĞİ FİKRİNİ DESTEKLER MİSİNİZ?\*HANE AYLIK GELİR(%)**

		HANE AYLIK GELİRİ						TOPLAM
		0-500	501-1500	1501-2500	2501-3500	3501-5000	5000 +	
TÜRKİYE VATANDAŞIYLA AYNI İŞİ YAPAN SURİYELİ GÖÇMENİN EŞİT ÜCRET ALMASI GEREKTİĞİ FİKRİNİ DESTEKLER MİSİNİZ?	KESİNLİKLE DESTEKLERİM	7,70%	21,40%	15,70%	11,30%	19,40%	36,40%	16,20%
	DESTEKLERİM	23,10%	42,90%	27,70%	41,50%	33,30%	36,30%	33,30%
	KARARSIZIM	23,10%	7,10%	14,50%	20,80%	19,50%		16,20%
	KESİNLİKLE DESTEKLEMEM	15,30%	7,20%	33,70%	15,10%	13,90%		21,00%
	DESTEKLEMEM	30,80%	21,40%	8,40%	11,30%	13,90%	27,30%	13,30%
<b>TOPLAM</b>		100,00%	100,00%	100,00%	100,00%	100,00%	100,00%	100,00%

Araştırma grubuna yöneltilen “Türkiye Vatandaşıyla Aynı İş Yapan Suriyeli Göçmenin Eşit Ücret Alması Gerekli Fikrini Destekler Misiniz?” sorusunun “Hane Aylık Gelir” karşılaştırması yapılmıştır. Buna göre tabloda görüldüğü üzere, derecelendirilmiş yanıtlara bakıldığında;

**0-500 TL gelir** grubundaki katılımcıların %36,1’i “Desteklemem” derken, %30,8’i “Desteklerim” ve %23,1’i ise “Kararsızım”

**501-1500 TL gelir** grubundaki katılımcıların %64,3’ü “Desteklerim” derken, %28,6’sı “Desteklemem” ve %7,1’i ise “Kararsızım”

**1501-2500 TL gelir** grubundaki katılımcıların %43,4’ü “Desteklerim” derken, %42,1’i “Desteklemem” ve %14,5’i ise “Kararsızım”

**2501-3500 TL gelir** grubundaki katılımcıların %52,8’i “Desteklerim” derken, %26,4’ü “Desteklemem” ve %20,8’i ise “Kararsızım”

**3501-5000 TL gelir** grubundaki katılımcıların %52,7’si “Desteklerim” derken, %27,8’i “Desteklemem” ve %19,5’i ise “Kararsızım”

**5000 TL ve üzeri gelir** grubundaki katılımcıların %72,7’si “Desteklerim” derken, %27,3’ü ise “Desteklemem” demişlerdir.

## SURİYELİ GÖÇÜYLE BERABER SİZCE YAŞADIĞINIZ YERLERDE HAYAT PAHALILIĞI NASIL ETKİLENDİ?(%)

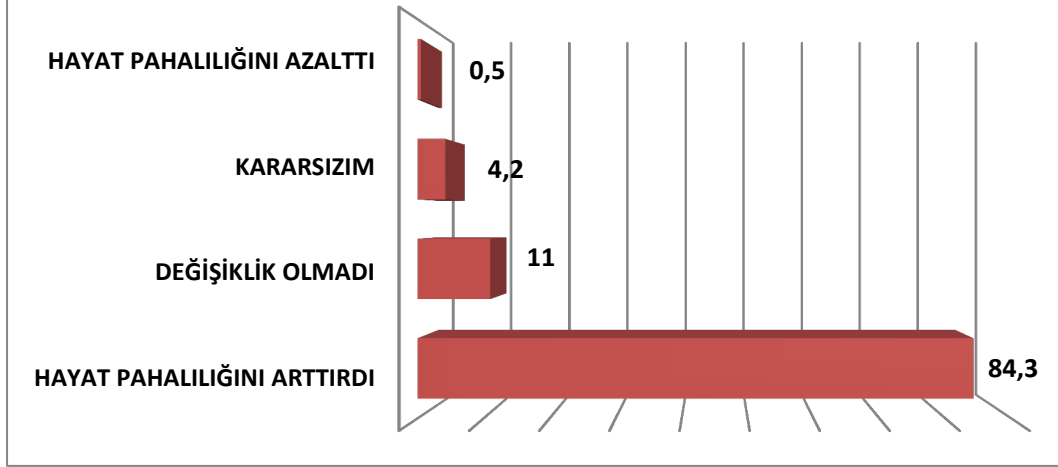

Araştırma grubunda yer alan görüşmecilere “Suriyeli Göçüyle Beraber Sizce Yaşadığınız Yerlerde Hayat Pahalılığı Nasıl Etkilendi?” sorusu yöneltilmiştir. Buna göre görüşmecilerin , %84,3’ü “Hayat pahalılığını arttırdı”, %11’i “Değişiklik olmadı”, %4,2’si “Kararsızım”, %0,5’i ise “Hayat pahalılığını azalttı” şeklinde yanıt vermişlerdir.



**SURİYELİ GÖÇÜYLE BERABER SİZCE YAŞADIĞINIZ YERLERDE  
HAYAT PAHALILIĞI NASIL ETKİLENDİ? \*CİNSİYET (%)**

		CİNSİYET		TOPLAM
		ERKEK	KADIN	
<b>SURİYELİ GÖÇÜYLE BERABER SİZCE YAŞADIĞINIZ YERLERDE HAYAT PAHALILIĞI NASIL ETKİLENDİ?</b>	HAYAT PAHALILIĞINI AZALTTI	0,70%		0,50%
	DEĞİŞİKLİK OLMADI	10,40%	12,10%	11,00%
	HAYAT PAHALILIĞINI ARTTIRDI	85,40%	81,80%	84,30%
	KARARSIZIM	3,50%	6,10%	4,20%
<b>TOPLAM</b>		100,00%	100,00%	100,00%

Araştırma grubuna yöneltilen “Suriyeli Göçüyle Beraber Sizce Yaşadığınız Yerlerde Hayat Pahalılığı Nasıl Etkilendi?” sorusunun “Cinsiyet” karşılaştırması yapılmıştır. Buna göre;

Erkek görüşmecilerin %85,4’ü “Hayat Pahalılığını arttırdı”, %10,4’ü “Değişiklik olmadı”, %0,7’si “Hayat Pahalılığını Azalttı” yanıtını vermiştir.

Kadın görüşmecilerin ise %81,8’i “Hayat Pahalılığını Arttırdı” yanıtını verirken %12,1’i ise “Değişiklik Olmadı” yanıtını vermiştir.

**SURİYELİ GÖÇÜYLE BERABER SİZCE YAŞADIĞINIZ YERLERDE  
HAYAT PAHALILIĞI NASIL ETKİLENDİ? \*YAŞ ARALIĞI(%)**

		YAŞ ARALIĞI						TOPLAM
		18-24	25-34	35-44	45-54	55-64	65 +	
<b>SURİYELİ GÖÇÜYLE BERABER SİZCE YAŞADIĞINIZ YERLERDE HAYAT PAHALILIĞI NASIL ETKİLENDİ?</b>	HAYAT PAHALILIĞINI AZALTTI	1,40%						0,50%
	DEĞİŞİKLİK OLMADI	6,80%	11,50%	9,10%	31,30%	14,30%		11,00%
	HAYAT PAHALILIĞINI ARTTIRDI	90,50%	80,80%	87,90%	68,80%	71,40%	100,00%	84,30%
	KARARSIZIM	1,30%	7,70%	3,00%		14,30%		4,20%
<b>TOPLAM</b>		100,00%	100,00%	100,00%	100,00%	100,00%	100,00%	100,00%

Araştırma grubuna yöneltilen “Suriyeli Göçüyle Beraber Sizce Yaşadığınız Yerlerde Hayat Pahalılığı Nasıl Etkilendi?” sorusunun “Cinsiyet” karşılaştırması yapılmıştır. Buna göre;

18-24 yaş arası görüşmecilerin %90,5’i “Hayat pahalılığını arttırdı” %6,8’i “Değişiklik olmadı”, %1,4’ü “Hayat pahalılığını azalttı” yanıtını vermiştir.

25-34 yaş arası görüşmecilerin %80,8’i “Hayat pahalılığını arttırdı” ve %11,5’i ise “Değişiklik olmadı” şeklinde yanıt vermişlerdir.

35-44 yaş arası görüşmecilerin %87,9’u “Hayat pahalılığını arttırdı” ve %9,1’i ise “Değişiklik olmadı” şeklinde yanıt vermişlerdir.

45-54 yaş arası görüşmecilerin %68,8’i “Hayat pahalılığını arttırdı” ve %31,3’ü ise “Değişiklik olmadı” şeklinde yanıt vermişlerdir.

55-64 yaş arası görüşmecilerin %71,4’ü “Hayat pahalılığını arttırdı”, %14,3’ü “Değişiklik olmadı” ve %14,3’ü ise “Kararsızım” yanıtını vermişlerdir.

65 yaş üstü görüşmecilerin %100’ü ise “Hayat pahalılığını arttırdı” yanıtını vermişlerdir.

**SURİYELİ GÖÇÜYLE BERABER SİZCE YAŞADIĞINIZ YERLERDE  
HAYAT PAHALILIĞI NASIL ETKİLENDİ? \* HANE AYLIK GELİR(%)**

		HANE AYLIK GELİR						TOPLAM
		0-500	501-1500	1501-2500	2501-3500	3501-5000	5000 +	
SURİYELİ GÖÇÜYLE BERABER SİZCE YAŞADIĞINIZ YERLERDE HAYAT PAHALILIĞI NASIL ETKİLENDİ?	HAYAT PAHALILIĞINI AZALTTI				1,80%			0,50%
	DEĞİŞİKLİK OLMADI	7,70%	14,30%	7,20%	5,70%	22,20%	27,30%	11,00%
	HAYAT PAHALILIĞINI ARTTIRDI	92,30%	78,60%	88,00%	88,70%	75,00%	63,60%	84,30%
	KARARSIZIM		7,10%	4,80%	3,80%	2,80%	9,10%	4,30%
<b>TOPLAM</b>		100,00%	100,00%	100,00%	100,00%	100,00%	100,00%	100,00%

Araştırma grubuna yöneltilen “Suriyeli Göçüyle Beraber Sizce Yaşadığınız Yerlerde Hayat Pahalılığı Nasıl Etkilendi?” sorusunun “Hane Aylık Gelir ” karşılaştırması yapılmıştır. Buna göre;

**0-500 TL gelir** grubundaki katılımcıların %92,3’ü “Hayat pahalılığını arttırdı” derken, %7,7’si “Değişiklik olmadı” demiştir.

**501-1500 TL gelir** grubundaki katılımcıların %78,6’sı “Hayat pahalılığını arttırdı” derken, %14,3’ü “Değişiklik olmadı” ve %7,1’i ise “Kararsızım” demiştir.

**1501-2500 TL gelir** grubundaki katılımcıların %88’i “Hayat pahalılığını arttırdı” derken, %7,2’si “Değişiklik olmadı” ve %4,8’i ise “Kararsızım” demiştir.

**2501-3500 TL gelir** grubundaki katılımcıların %88,7’si “Hayat pahalılığını arttırdı” derken, %1,8’i “Hayat pahalılığını azalttı” demiştir.

**3501-5000 TL gelir** grubundaki katılımcıların %75’i “Hayat pahalılığını arttırdı” derken, %22,2’si “Değişiklik olmadı” ve %2,8’i ise “Kararsızım” demiştir.

**5000 TL ve üzeri gelir** grubundaki katılımcıların %63,6’sı “Hayat pahalılığını arttırdı” derken, %27,3’ü “Değişiklik olmadı” ve %9,1’i ise “Kararsızım” demiştir.

## GÖÇLERLE BERABER YAŞADIĞINIZ KENTTE GÜVENLİK DÜZEYİ NASIL ETKİLENDİ?(%)

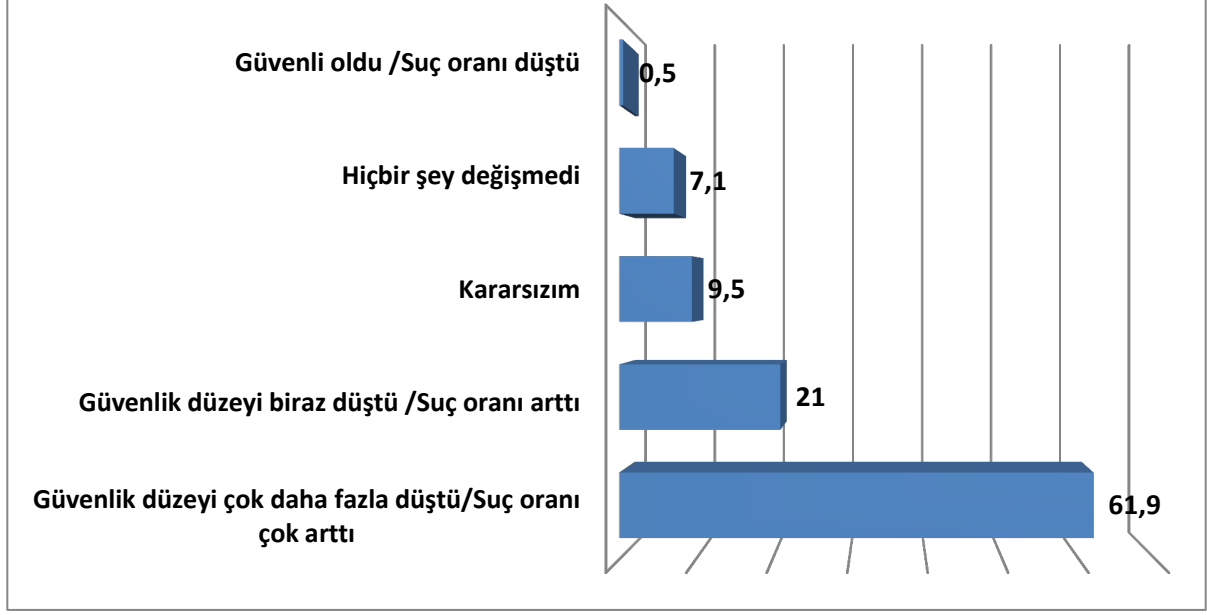

Araştırma grubunda yer alan görüşmecilere “Göçlerle Beraber Yaşadığınız Kentte Güvenlik Düzeyi Nasıl Etkilendi?” sorusu yöneltilmiştir. Buna göre görüşmecilerin; %61,9’u “Güvenlik düzeyi çok fazla düştü/suç oranı arttı”, %21’i “Güvenlik düzeyi biraz düştü/Suç oranı arttı”, %9,5’i “Kararsızım”, %7,1’i “Hiçbir şey değişmedi” ve %0,5’i ise “Güvenli oldu/Suç oranı düştü” yanıtlarını vermişlerdir.

**GÖÇLERLE BERABER YAŞADIĞINIZ KENTTE GÜVENLİK DÜZEYİ NASIL ETKİLENDİ? \*CİNSİYET (%)**

		CİNSİYET		TOPLAM
		ERKEK	KADIN	
<b>GÖÇLERLE BERABER YAŞADIĞINIZ KENTTE GÜVENLİK DÜZEYİ NASIL ETKİLENDİ?</b>	Güvenli oldu /Suç oranı düştü	0,80%		0,50%
	Kararsızım	8,30%	12,10%	9,50%
	Hiçbir şey değişmedi	7,60%	6,10%	7,10%
	Güvenlik düzeyi çok daha fazla düştü/Suç oranı çok arttı	61,80%	62,10%	61,90%
	Güvenlik düzeyi biraz düştü /Suç oranı arttı	21,50%	19,70%	21,00%
<b>TOPLAM</b>		100,00%	100,00%	100,00%

Araştırma grubuna yöneltilen “Göçlerle Beraber Yaşadığınız Kentte Güvenlik Düzeyi Nasıl Etkilendi?” sorusu “Cinsiyet” karşılaştırması yapılmıştır. Buna göre;

Erkek görüşmecilerin %61,8’i “Güvenlik düzeyi çok daha fazla düştü/Suç oranı çok arttı”, %21,5’i “Güvenlik düzeyi biraz düştü /Suç oranı arttı”, %7,6’sı “Hiçbir şey değişmedi” ve sadece %0,8’i ise “Güvenli oldu/suç oranı düştü” yanıtını vermiştir.

Kadın görüşmecilerin %62,1’i “Güvenlik düzeyi çok daha fazla düştü/Suç oranı çok arttı” yanıtını verirken, %19,7’si “Güvenlik düzeyi biraz düştü /Suç oranı arttı” ve %6,1’i de “Hiçbir şey değişmedi” yanıtını vermişlerdir.

**GÖÇLERLE BERABER YAŞADIĞINIZ KENTTE GÜVENLİK DÜZEYİ NASIL ETKİLENDİ? \*YAŞ ARALIĞI (%)**

		YAŞ ARALIĞI						TOPLAM
		18-24	25-34	35-44	45-54	55-64	65 +	
<b>GÖÇLERLE BERABER YAŞADIĞINIZ KENTTE GÜVENLİK DÜZEYİ NASIL ETKİLENDİ?</b>	Güvenli oldu /Suç oranı düştü			3,00%				0,50%
	Kararsızım	5,40%	15,40%	9,10%		14,30%		9,50%
	Hiçbir şey değişmedi	4,10%	9,00%	9,10%	6,30%	14,30%		7,10%
	Güvenlik düzeyi çok daha fazla düştü/Suç oranı çok arttı	75,70%	57,70%	54,50%	62,50%	14,30%		61,90%
	Güvenlik düzeyi biraz düştü /Suç oranı arttı	14,80%	17,90%	24,30%	31,20%	57,10%	100,00%	21,00%
<b>TOPLAM</b>		100,00%	100,00%	100,00%	100,00%	100,00%	100,00%	100,00%

Araştırma grubuna yöneltilen “Göçlerle Beraber Yaşadığınız Kentte Güvenlik Düzeyi Nasıl Etkilendi?” sorusu “Yaş Aralığı ” karşılaştırması yapılmıştır. Buna göre;

**18-24** yaş arası görüşmecilerin %75,7’si “Güvenlik düzeyi çok daha fazla düştü/Suç oranı çok arttı” derken, %14,8’i “Güvenlik düzeyi biraz düştü /Suç oranı arttı” ve %4,1’i ise “Hiçbir şey değişmedi” demiştir.

**25-34** yaş arası görüşmecilerin %57,7’si “Güvenlik düzeyi çok daha fazla düştü/Suç oranı çok arttı” derken, %17,9’u “Güvenlik düzeyi biraz düştü /Suç oranı arttı” ve %9’u ise “Hiçbir şey değişmedi” demiştir.

**35-44** yaş arası görüşmecilerin %54,5’i “Güvenlik düzeyi çok daha fazla düştü/Suç oranı çok arttı” derken, %24,3’ü “Güvenlik düzeyi biraz düştü /Suç oranı arttı”, %9,1’i “Hiçbir şey değişmedi” ve %3’ü ise “Güvenli oldu/suç oranı düştü” demiştir.

**45-54** yaş arası görüşmecilerin %62,5’i “Güvenlik düzeyi çok daha fazla düştü/Suç oranı çok arttı” derken, %31,2’si “Güvenlik düzeyi biraz düştü /Suç oranı arttı” ve %6,3’ü ise “Hiçbir şey değişmedi” demiştir.

**55-64** yaş arası görüşmecilerin %57,1’i “Güvenlik düzeyi biraz düştü /Suç oranı arttı” derken, %14,3’ü “Güvenlik düzeyi çok daha fazla düştü/Suç oranı çok arttı” ve %14,3’ü “Hiçbir şey değişmedi” demiştir.

**65** yaş üstü görüşmecilerin %100’ü “Güvenlik düzeyi biraz düştü /Suç oranı arttı” yanıtını vermişlerdir.

**GÖÇLERLE BERABER YAŞADIĞINIZ KENTTE GÜVENLİK DÜZEYİ NASIL ETKİLENDİ? \*HANE AYLIK GELİR(%)**

		HANE AYLIK GELİR						TOPLAM
		0-500	501-1500	1501-2500	2501-3500	3501-5000	5000 +	
<b>GÖÇLERLE BERABER YAŞADIĞINIZ KENTTE GÜVENLİK DÜZEYİ NASIL ETKİLENDİ?</b>	Güvenli oldu /Suç oranı düştü				1,90%			0,50%
	Kararsızım		7,20%	8,40%	13,10%	13,90%		9,50%
	Hiçbir şey değişmedi	7,70%	7,10%	6,00%	3,80%	11,10%	18,20%	7,10%
	Güvenlik düzeyi çok daha fazla düştü/Suç oranı çok arttı	46,20%	50,00%	69,90%	60,40%	55,60%	63,60%	61,90%
	Güvenlik düzeyi biraz düştü /Suç oranı arttı	46,10%	35,70%	15,70%	20,80%	19,40%	18,20%	21,00%
<b>TOPLAM</b>		100,00%	100,00%	100,00%	100,00%	100,00%	100,00%	100,00%

Araştırma grubuna yöneltilen “Göçlerle Beraber Yaşadığınız Kentte Güvenlik Düzeyi Nasıl Etkilendi?” sorusu “Hane Aylık Gelir ” karşılaştırması yapılmıştır. Buna göre;

**0-500 TL gelir** grubundaki görüşmecilerin %46,2’si “Güvenlik düzeyi çok fazla düştü/suç oranı çok arttı” derken, %46,1’i “Güvenlik düzeyi biraz düştü/suç oranı arttı” ve %7,7’si ise “Hiçbir şey değişmedi” demiştir.

**501-1500 TL gelir** grubundaki görüşmecilerin %50’si “Güvenlik düzeyi çok fazla düştü/suç oranı çok arttı” derken, %35,7’si “Güvenlik düzeyi biraz düştü/suç oranı arttı” ve %7,1’i ise “Hiçbir şey değişmedi” demiştir.

**1501-2500 TL gelir** grubundaki görüşmecilerin %69,9’u “Güvenlik düzeyi çok fazla düştü/suç oranı çok arttı” derken, %15,7’si “Güvenlik düzeyi biraz düştü/suç oranı arttı” ve %6’sı ise “Hiçbir şey değişmedi” demiştir.

**2501-3500 TL gelir** grubundaki görüşmecilerin %60,4’ü “Güvenlik düzeyi çok fazla düştü/suç oranı çok arttı” derken, %20,8’i ise “Güvenlik düzeyi biraz düştü/suç oranı arttı” ve sadece %1,9’u “Güvenli oldu/suç oranı düştü” demiştir.

**3501-5000 TL gelir** grubundaki görüşmecilerin %55,6’sı “Güvenlik düzeyi çok fazla düştü/suç oranı çok arttı” derken, %19,4’ü “Güvenlik düzeyi biraz düştü/suç oranı arttı” ve %11,1’i ise “Hiçbir şey değişmedi” demiştir.

**5000 TL ve üzeri gelir** grubundaki katılımcıların %63,6’sı “Güvenlik düzeyi çok fazla düştü/suç oranı çok arttı” derken, %18,2’si ise “Güvenlik düzeyi biraz düştü/suç oranı arttı” demiştir. Ayrıca katılımcıların yine %18,2’si “Hiçbir şey değişmedi” yanıtını vermiştir.

## DEVLET KURUMLARININ SURİYELİLERE FARKLI YAKLAŞTIĞINI DÜŞÜNÜYOR MUSUNUZ?(%)

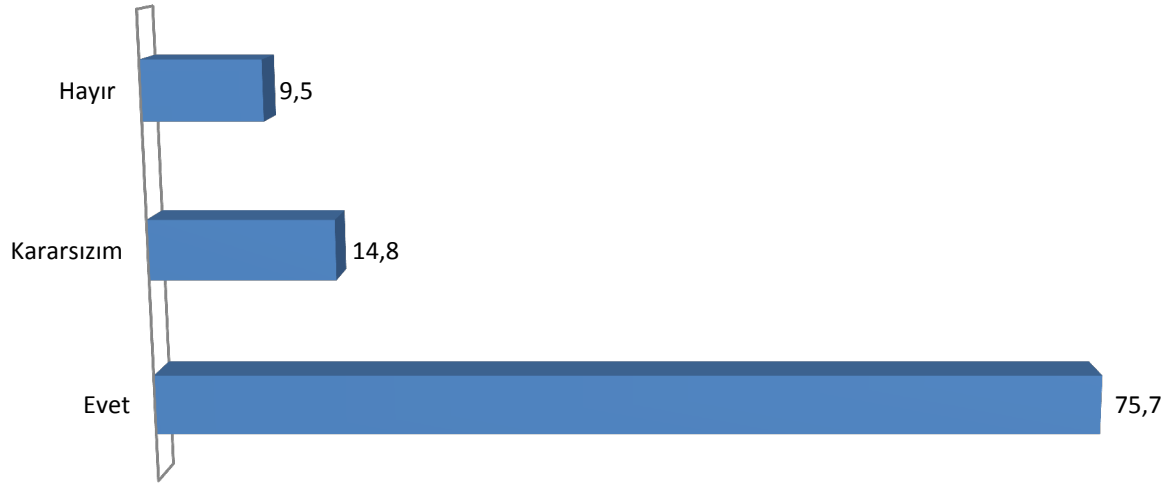

Araştırma grubunda yer alan görüşmecilere “**Devlet Kurumlarının Suriyelilere Farklı Yaklaştığını Düşünüyor musunuz?**” sorusu yöneltilmiştir. Buna göre görüşmecilerin %75,7’si “**Evet**”, %14,8’i “**Kararsızım**” ve %9,5’i ise “**Hayır**” yanıtını vermiştir.



**DEVLET KURUMLARININ SURİYELİLERE FARKLI  
YAKLAŞTIĞINI DÜŞÜNÜYOR MUSUNUZ?\*CİNSİYET(%)**

		CİNSİYET		TOPLAM
		ERKEK	KADIN	
DEVLET KURUMLARININ SURİYELİLERE FARKLI YAKLAŞTIĞINI DÜŞÜNÜYOR MUSUNUZ?	Evet	75,00%	77,30%	75,70%
	Hayır	9,00%	10,60%	9,50%
	Kararsızım	16,00%	12,10%	14,80%
<b>TOPLAM</b>		100,00%	100,00%	100,00%

Araştırma grubuna yöneltilen “Devlet Kurumlarının Suriyelilere Farklı Yaklaştığını Düşünüyor Musunuz?” sorusunun “Cinsiyet ” karşılaştırması yapılmıştır. Buna göre;

Erkek görüşmecilerin %75’i “Evet”, %9’u “Hayır” ve %16’sı ise “Kararsızım” yanıtını vermiştir.

Kadın görüşmecilerin %77,3’ü “Evet”, %10,6’sı “Hayır” ve %12,1’i ise “Kararsızım” yanıtını vermiştir.

**DEVLET KURUMLARININ SURİYELİLERE FARKLI  
YAKLAŞTIĞINI DÜŞÜNÜYOR MUSUNUZ?\*YAŞ ARALIĞI(%)**

		YAŞ ARALIĞI						TOPLAM
		18-24	25-34	35-44	45-54	55-64	65 +	
<b>DEVLET KURUMLARININ SURİYELİLERE FARKLI YAKLAŞTIĞINI DÜŞÜNÜYOR MUSUNUZ?</b>	Evet	82,40%	71,80%	75,80%	62,50%	71,40%	100,00%	75,70%
	Hayır	8,10%	12,80%	9,10%	6,30%			9,50%
	Kararsızım	9,50%	15,40%	15,10%	31,20%	28,60%		14,80%
<b>TOPLAM</b>		100,00%	100,00%	100,00%	100,00%	100,00%	100,00%	100,00%

Araştırma grubuna yöneltilen “Devlet Kurumlarının Suriyelilere Farklı Yaklaştığını Düşünüyor Musunuz?” sorusunun “Yaş Aralığı” karşılaştırması yapılmıştır. Buna göre;

**18-24** yaş aralığındaki görüşmecilerin %82,4’ü “Evet”, %8,1’i “Hayır” ve %9,5’i ise “Kararsızım” demiştir.

**25-34** yaş aralığındaki görüşmecilerin %71,8’i “Evet”, %12,8’i “Hayır” ve %15,4’ü ise “Kararsızım” demiştir.

**35-44** yaş aralığındaki görüşmecilerin %75,8’i “Evet”, %9,1’i “Hayır” ve %15,1’i ise “Kararsızım” demiştir.

**45-54** yaş aralığındaki görüşmecilerin %62,5’i “Evet”, %6,3’ü “Hayır” ve %31,2’si ise “Kararsızım” demiştir.

**55-64** yaş aralığındaki görüşmecilerin %71,4’ü “Evet” ve %28,6’sı ise “Kararsızım” demiştir.

**65** yaş üstü görüşmecilerin %100’ü ise “Evet” yanıtını vermiştir.

**DEVLET KURUMLARININ SURIYELİLERE FARKLI  
YAKLAŞTIĞINI DÜŞÜNÜYOR MUSUNUZ?\*HANE AYLIK GELİR(%)**

		HANE AYLIK GELİR						TOPLAM
		0-500	501-1500	1501-2500	2501-3500	3501-5000	5000 +	
DEVLET KURUMLARININ SURIYELİLERE FARKLI YAKLAŞTIĞINI DÜŞÜNÜYOR MUSUNUZ?	Evet	84,60%	85,70%	77,10%	75,50%	63,90%	81,80%	75,70%
	Hayır	15,40%	7,20%	7,20%	7,50%	16,70%	9,10%	9,50%
	Kararsızım		7,10%	15,70%	17,00%	19,40%	9,10%	14,80%
TOPLAM		100,00%	100,00%	100,00%	100,00%	100,00%	100,00%	100,00%

Araştırma grubuna yöneltilen “Devlet Kurumlarının Suriyelilere Farklı Yaklaştığını Düşünüyor Musunuz?” sorusunun “Hane Aylık Gelir ” karşılaştırması yapılmıştır. Buna göre;

**0-500 TL gelir** grubundaki görüşmecilerin %84,6’sı “Evet”, %15,4’ü “Hayır”

**501-1500 TL gelir** grubundaki görüşmecilerin %85,7’si “Evet”, %7,2’si “Hayır” ve %7,1’i ise “Kararsızım”

**1501-2500 TL gelir** grubundaki görüşmecilerin %77,1’i “Evet”, %15,7’si “Kararsızım” ve %7,2’si ise “Hayır”

**2501-3500 TL gelir** grubundaki görüşmecilerin %75,5’i “Evet”, %17’si “Kararsızım” ve %7,5’i ise “Hayır”

**3501-5000 TL gelir** grubundaki görüşmecilerin %63,9’u “Evet”, %19,4’ü “Kararsızım” ve %16,7’si ise “Hayır”

**5000 TL ve üzeri gelir** grubundaki görüşmecilerin %81,8’i “Evet” %9,1’i “Kararsızım” ve %9,1’i ise “Hayır” yanıtlarını vermişlerdir.

## EVET İSE; NASIL YAKLAŞIYOR?(%)

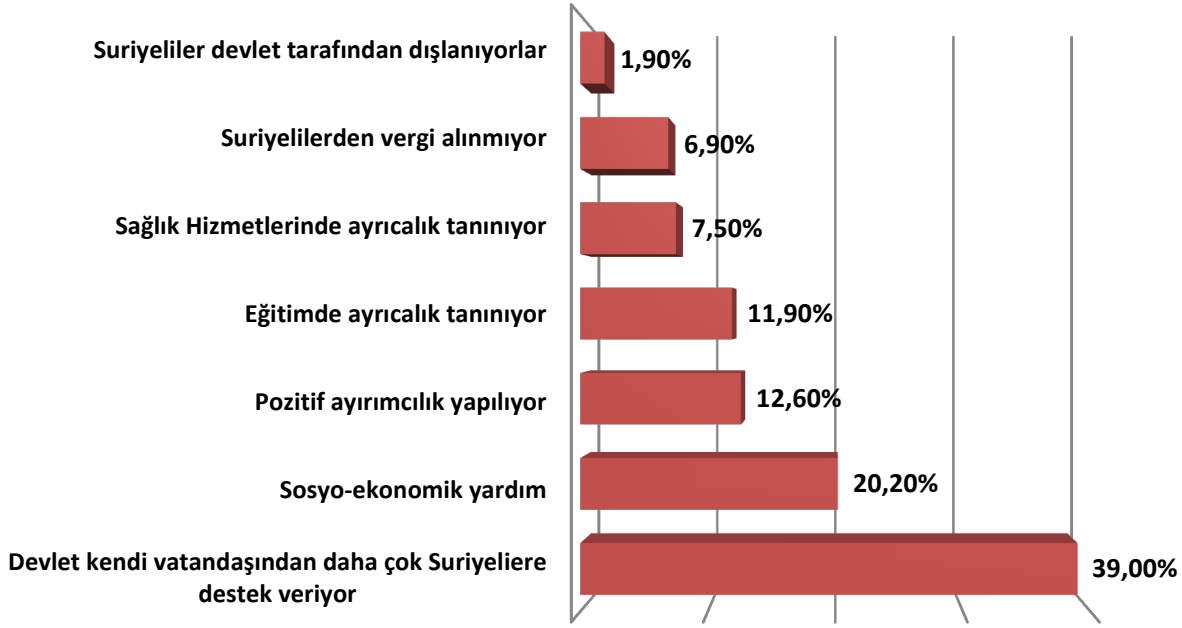

“Devlet Kurumlarının Suriyelilere Farklı Yaklaştığını Düşünüyor Musunuz?” sorusuna “Evet” yanıtını veren %75,7’lik kesime ayrıca “Nasıl yaklaşıyor?” sorusu yöneltilmiştir. Buna göre;

Görüşmecilerin, %39’u “Devlet kendi vatandaşından daha çok Suriyelilere destek veriyor”, %20,2’si “Sosyo-Ekonomik yardım yapılıyor”, %12,6’sı “Pozitif ayrımcılık yapılıyor”, %11,9’u “Eğitimde ayrıcalık tanınıyor”, %7,5’i “Sağlık hizmetlerinde ayrıcalık tanınıyor”, %6,9’u “Suriyelilerden vergi alınmıyor” ve %1,9’u ise “Suriyeliler devlet tarafından dışlanıyor” şeklinde yanıt vermişlerdir.

## KENTİNİZE GÖÇ EDENLERLE İLİŞKİLERİNİZİ DEĞERLENDİRMENİZİ İSTESEM NE SÖYLERİNİZ?(%)



Araştırma grubunda yer alan görüşmecilere “**Kentinize Göç Edenlerle İlişkilerinizi Değerlendirmenizi İstesem Ne Söylersiniz?**” sorusu yöneltilmiştir. Buna göre;

Görüşmecilerin; %26,7’si “**Hiç karışmıyorum, uzak duruyorum**”, %19’u “**Kentimize huzursuzluk ve kargaşa getirdiklerini düşünüyorum**”, %17,1’i “**Hakkımız olan olanaklara onların sahip olduğunu düşünüyorum**”, %15,7’si “**Kötü ekonomik durumun sorumlusu olarak görüyorum**”, %9,5’i “**Beslenme, giyim, barınma gibi ihtiyaçlarını karşılayabilmeleri için çaba sahibiyim**”, %7,6’sı “**Kente alışmaları için yardımcı oluyorum**” ve %4,4’ü ise “**Yakın komşuluk ilişkileri içindeyiz**” yanıtlarını vermiştir.

**KENTİNİZE GÖÇ EDENLERLE İLİŞKİLERİNİZİ  
DEĞERLENDİRMENİZİ İSTESEM NE SÖYLER SİNİZ? \*CİNSİYET(%)**

		CİNSİYET		TOPLAM
		ERKEK	KADIN	
<b>KENTİNİZE GÖÇ EDENLERLE İLİŞKİLERİNİZİ DEĞERLENDİRMENİZİ İSTESEM NE SÖYLER SİNİZ?</b>	Yakın komşuluk ilişkileri içindeyiz	2,80%	4,50%	3,30%
	Kente alışmaları için yardımcı oluyorum	9,70%	3,00%	7,60%
	Beslenme, giyim, barınma gibi ihtiyaçlarını karşılayabilmeleri için çaba sahibiyim	7,60%	13,60%	9,50%
	Hiç karışmıyorum, uzak duruyorum	20,10%	40,90%	26,70%
	Kötü ekonomik durumun sorumlusu olarak görüyorum	18,80%	9,10%	15,70%
	Kentimize huzursuzluk ve karmaşa getirdiklerini düşünüyorum	19,40%	18,20%	19,00%
	Hakkımız olan olanaklara onların sahip olduğunu düşünüyorum	20,10%	10,70%	17,20%
	Fikrim yok	1,50%		1,00%
<b>TOPLAM</b>		100,00%	100,00%	100,00%

Araştırma grubuna yöneltilen “**Kentinize göç edenlerle ilişkilerinizi değerlendirmenizi istesem ne söylersiniz?**” sorusunun “**Cinsiyet**” kıyaslaması yapılmıştır. Buna göre;

**Erkek görüşmecilerin** %20,1’i “Hiç karışmıyorum, uzak duruyorum”, %20,1’i “Hakkımız olan olanaklara onların sahip olduğunu düşünüyorum” derken, %2,8’i “Yakın komşuluk ilişkileri içindeyiz” ve %1,5’i ise “Fikrim yok” demiştir.

**Kadın görüşmecilerin**; %40,9’u “Hiç karışmıyorum, uzak duruyorum”, %18,2’si “Kentimize huzursuzluk ve karmaşa getirdiklerini düşünüyorum” derken, %4,5’i “Yakın komşuluk ilişkileri içindeyiz” ve %3’ü ise “Kente alışmaları için yardımcı oluyorum” demiştir.

**KENTİNİZE GÖÇ EDENLERLE İLİŞKİLERİNİZİ DEĞERLENDİRMENİZİ İSTESEM NE SÖYLERSİNİZ?\*YAŞ ARALIĞI(%)**

		YAŞ ARALIĞI						TOPLAM
		18-24	25-34	35-44	45-54	55-64	65 +	
<b>KENTİNİZE GÖÇ EDENLERLE İLİŞKİLERİNİZİ DEĞERLENDİRMENİZİ İSTESEM NE SÖYLERSİNİZ?</b>	Yakın komşuluk ilişkileri içindeyiz		7,70%	3,00%				3,30%
	Kente alışmaları için yardımcı oluyorum	2,70%	12,80%	3,00%	12,50%	14,30%		7,60%
	Beslenme, giyim, barınma gibi ihtiyaçlarını karşılayabilmeleri için çaba sahibiyim	8,10%	12,80%	3,00%	12,50%	14,30%		9,50%
	Hiç karışmıyorum, uzak duruyorum	32,40%	20,50%	24,20%	18,80%	57,10%	50,00%	26,70%
	Kötü ekonomik durumun sorumlusu olarak görüyorum	16,20%	14,10%	21,20%	12,50%	14,30%		15,70%
	Kentimize huzursuzluk ve karmaşa getirdiklerini düşünüyorum	24,30%	14,10%	21,20%	18,70%		50,00%	19,00%
	Hakkımız olan olanaklara onların sahip olduğunu düşünüyorum	16,30%	16,70%	21,40%	25,00%			17,20%
	Fikrim yok		1,30%	3,00%				1,00%
<b>TOPLAM</b>	100,00%	100,00%	100,00%	100,00%	100,00%	100,00%	100,00%	

Araştırma grubuna yöneltilen “**Kentinize Göç Edenlerle İlişkilerinizi Değerlendirmenizi İstesem Ne Söylersiniz?**” sorusunun “**Yaş Aralığı**” kıyaslaması yapılmıştır. Buna göre;

**18-24 yaş aralığındaki görüşmecilerin** %32,4’ü “Hiç karışmıyorum, uzak duruyorum” derken, %2,7’si ise “Kente alışmaları için yardımcı oluyorum” demiştir.

**25-34 yaş aralığındaki görüşmecilerin** %20,5’i “Hiç karışmıyorum, uzak duruyorum” derken, %7,7’si ise “Yakın komşuluk ilişkileri içindeyiz” demiştir.

**35-44 yaş aralığındaki görüşmecilerin** %24,20’si ‘Hiç karışmıyorum, uzak duruyorum” derken, %3’ü ise “Beslenme, giyim, barınma gibi ihtiyaçlarını karşılayabilmeleri için çaba sahibiyim” demiştir.

**45-54 yaş aralığındaki görüşmecilerin** %25’i “Hakkımız olan olanaklara onların sahip olduğunu düşünüyorum” derken, %18,8’i “Hiç karışmıyorum, uzak duruyorum” demiştir.

**55-64 yaş aralığındaki görüşmecilerin** %57,1’i ‘Hiç karışmıyorum, uzak duruyorum” demiş ve

**65 yaş üstü görüşmecilerin** %50’si “Hiç karışmıyorum, uzak duruyorum” ve yine %50’si “Kentimize huzursuzluk ve karmaşa getirdiklerini düşünüyorum” yanıtını vermiştir.

**KENTİNİZE GÖÇ EDENLERLE İLİŞKİLERİNİZİ DEĞERLENDİRMENİZİ İSTESEM NE SÖYLER SİNİZ? \*HANE AYLIK GELİR(%)**

		HANE AYLIK GELİR						TOPLAM
		0-500	501-1500	1501-2500	2501-3500	3501-5000	5000 +	
<b>KENTİNİZE GÖÇ EDENLERLE İLİŞKİLERİNİZİ DEĞERLENDİRMENİZİ İSTESEM NE SÖYLER SİNİZ?</b>	Yakın komşuluk ilişkileri içindeyiz			4,80%		8,30%		3,30%
	Kente alışmaları için yardımcı oluyorum		7,10%	8,40%	7,50%	11,10%		7,60%
	Beslenme, giyim, barınma gibi ihtiyaçlarını karşılayabilmeleri için çaba sahibiyim		7,10%	9,60%	13,20%	5,60%	18,20%	9,50%
	Hiç karışmıyorum, uzak duruyorum	30,80%	21,40%	21,70%	28,30%	27,80%	54,50%	26,70%
	Kötü ekonomik durumun sorumlusu olarak görüyorum	7,60%	14,30%	18,10%	11,30%	22,20%	9,10%	15,70%
	Kentimize huzursuzluk ve karmaşa getirdiklerini düşünüyorum	30,80%	21,50%	19,30%	24,60%	11,10%		19,00%
	Hakkımız olan olanaklara onların sahip olduğunu düşünüyorum	30,80%	21,50%	18,10%	15,10%	13,90%	9,10%	17,10%
	Fikrim yok		7,10%				9,10%	1,00%
<b>TOPLAM</b>	100,00%	100,00%	100,00%	100,00%	100,00%	100,00%	100,00%	

Araştırma grubuna yöneltilen “**Kentinize Göç Edenlerle İlişkilerinizi Değerlendirmenizi İstesem Ne Söylersiniz?**” sorusunun “**Hane Aylık Gelir**” kıyaslaması yapılmıştır. Buna göre;

**0-500 TL gelir** grubundaki görüşmecilerin %30,8’i “Hiç karışmıyorum, uzak duruyorum” derken, %30,8’i “Kentimize huzursuzluk ve karmaşa getirdiklerini düşünüyorum” ve yine %30,8’i ise “Hakkımız olan olanaklara onların sahip olduğunu düşünüyorum”, %7,6’sı ise “Kötü ekonomik durumun sorumlusu olarak görüyorum” demiştir.

**501-1500 TL gelir** grubundaki görüşmecilerin %21,4’ü “Hiç karışmıyorum, uzak duruyorum” derken, %7,1’i “Kente alışmaları için yardımcı oluyorum” ve %7,1’i ise “Beslenme, giyim, barınma gibi ihtiyaçlarını karşılayabilmeleri için çaba sahibiyim” demiştir.

**1501-2500 TL gelir** grubundaki görüşmecilerin %21,7’si “Hiç karışmıyorum, uzak duruyorum” derken, %4,8’i ise “Yakın komşuluk ilişkileri içindeyiz” demiştir.



**2501-3500 TL gelir** grubundaki görüşmecilerin %28,3'ü “Hiç karışmıyorum, uzak duruyorum” derken, %7,5'i ise “Kente alışmaları için yardımcı oluyorum” demiştir.

**3501-5000 TL gelir** grubundaki görüşmecilerin %27,8'si “Hiç karışmıyorum, uzak duruyorum” derken, %8,3'ü ise “Yakın komşuluk ilişkileri içindeyiz” demiştir.

**5000 TL ve üzeri gelir** grubundaki görüşmecilerin %54,5'i “Hiç karışmıyorum, uzak duruyorum” derken, %9,1'i “Kötü ekonomik durumun sorumlusu olarak görüyorum” %9,1'i “Olanaklara onların sahip olduğunu düşünüyorum” ve %9,1'i ise “Fikrim yok” demiştir.

## SURİYELİ GÖÇMENLERİN DÖNMESİNİ İSTER MİSİNİZ?(%)

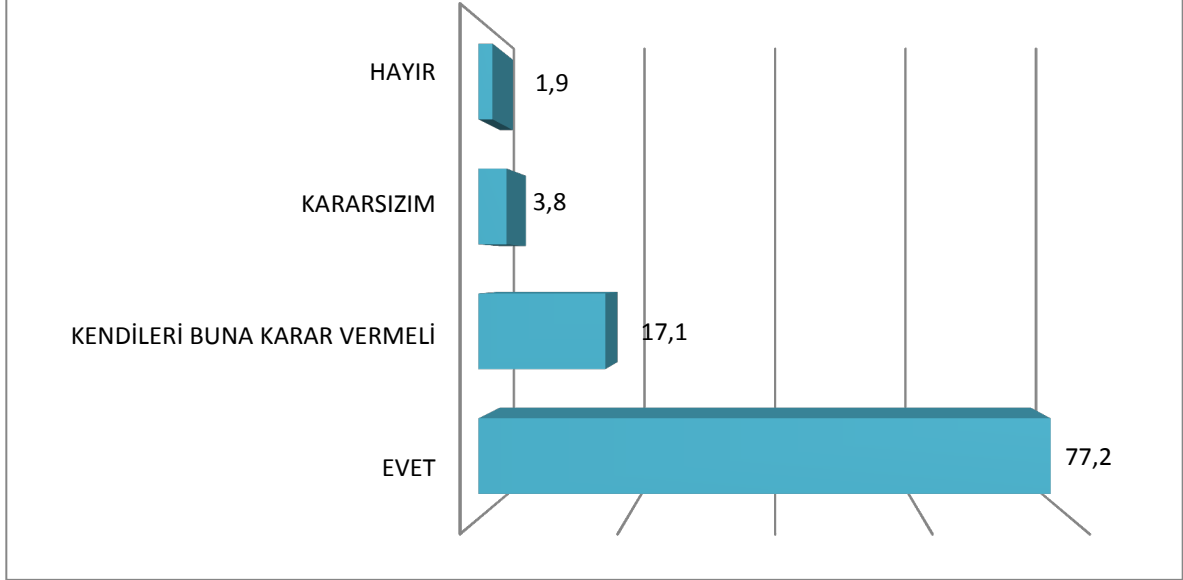

Araştırma grubunda yer alan görüşmecilere “Suriyeli Göçmenlerin Dönmesini İster misiniz?” sorusu yöneltilmiştir. Buna göre katılımcıların %77,2’si “**Evet**” derken, %17,1’i “**Kendileri buna karar vermeli**”, %3,8’i “**Kararsızım**” ve %1,9’u ise “**Hayır**” yanıtlarını vermiştir.

## SURİYELİ GÖÇMENLERİN DÖNMESİNİ İSTER MİSİNİZ?\*CİNSİYET(%)

		CİNSİYET		TOPLAM
		ERKEK	KADIN	
SURİYELİ GÖÇMENLERİN DÖNMESİNİ İSTER MİSİNİZ?	EVET	80,60%	69,70%	77,10%
	HAYIR	2,10%	1,50%	1,90%
	KENDİLERİ BUNA KARAR VERMELİ	14,60%	22,70%	17,10%
	KARARSIZIM	2,70%	6,10%	3,90%
TOPLAM		100,00%	100,00%	100,00%

Yukarıda yer alan tabloda Araştırma grubuna yöneltilen “Suriyeli Göçmenlerin Dönmesini İster Misiniz?” sorusunun “Cinsiyet” karşılaştırması yapılmıştır. Buna göre;

**Erkek görüşmecilerin** %80,6’sı “Evet”, %14,6’sı “Kendileri buna karar vermeli” ve %2,1’i ise “Hayır” yanıtını vermiştir.

**Kadın görüşmecilerin** ise %69,7’si “Evet”, %22,7’si “Kendileri buna karar vermeli” ve %1,5’i ise “Hayır” yanıtını vermiştir.

## SURİYELİ GÖÇMENLERİN DÖNMESİNİ İSTER MİSİNİZ?\*YAŞ ARALIĞI(%)

		YAŞ ARALIĞI						TOPLAM
		18-24	25-34	35-44	45-54	55-64	65 +	
SURİYELİ GÖÇMENLERİN DÖNMESİNİ İSTER MİSİNİZ?	EVET	85,10%	65,40%	87,90%	81,30%	57,10%	100,00%	77,10%
	HAYIR	1,40%	2,60%			14,30%		1,90%
	KENDİLERİ BUNA KARAR VERMELİ	6,80%	30,80%	12,10%	6,30%	28,60%		17,10%
	KARARSIZIM	6,70%	1,20%		12,40%			3,90%
TOPLAM		100,00%	100,00%	100,00%	100,00%	100,00%	100,00%	100,00%

Yukarıda yer alan tabloda Araştırma grubuna yöneltilen “Suriyeli Göçmenlerin Dönmesini İster Misiniz?” sorusunun “Yaş Aralığı ” karşılaştırması yapılmıştır. Buna göre;

**18-24 yaş aralığındaki görüşmecilerin** %85,1’i “Evet”, %6,8’i “Kendileri buna karar vermeli”, %1,4’ü “Hayır”,

**25-34 yaş aralığındaki görüşmecilerin** %65,4’ü “Evet”, %30,8’i “Kendileri buna karar vermeli”,

**35-44 yaş aralığındaki görüşmecilerin** %87,9’u “Evet”, %12,1’i “Kendileri buna karar vermeli”,

**45-54 yaş aralığındaki görüşmecilerin** %81,3’ü “Evet”, %6,3’ü “Kendileri buna karar vermeli”,

**55-64 yaş aralığındaki görüşmecilerin** %57,1’i “Evet”, %28,6’sı “Kendileri buna karar vermeli” ve %14,3’ü de “Hayır” ve

**65 yaş üstü görüşmecilerin** %100’ü ise “Evet” yanıtları verilmiştir.

## SURİYELİ GÖÇMENLERİN DÖNMESİNİ İSTER MİSİNİZ?\*HANE AYLIK GELİR(%)

		HANE AYLIK GELİR						TOPLAM
		0-500	501-1500	1501-2500	2501-3500	3501-5000	5000 +	
SURİYELİ GÖÇMENLERİN DÖNMESİNİ İSTER MİSİNİZ?	EVET	76,90%	78,60%	85,60%	67,90%	72,20%	72,70%	77,10%
	HAYIR			3,60%	1,90%			1,90%
	KENDİLERİ BUNA KARAR VERMELİ	15,40%	21,40%	10,80%	20,80%	25,00%	18,20%	17,10%
	KARARSIZIM	7,70%			9,40%	2,80%	9,10%	3,80%
TOPLAM		100,00%	100,00%	100,00%	100,00%	100,00%	100,00%	100,00%

Yukarıda yer alan tabloda Araştırma grubuna yöneltilen “Suriyeli Göçmenlerin Dönmesini İster Misiniz?” sorusunun “Yaş Aralığı ” karşılaştırması yapılmıştır. Buna göre;

**0-500 TL gelir** grubundaki görüşmecilerin %76,9’u “Evet” derken, %15,4’ü “Kendileri buna karar vermeli”,

**501-1500 TL gelir** grubundaki görüşmecilerin %78,6’sı “Evet” derken, %21,4’ü “Kendileri buna karar vermeli”,

**1501-2500 TL gelir** grubundaki görüşmecilerin %85,6’sı “Evet” derken, %10,8’i “Kendileri buna karar vermeli”,

**2501-3500 TL gelir** grubundaki görüşmecilerin %67,9’u “Evet” derken, %20,8’i “Kendileri buna karar vermeli”,

**3501-5000 TL gelir** grubundaki görüşmecilerin %72,2’si “Evet” derken, %25’i “Kendileri buna karar vermeli”,

**5000 TL ve üzeri gelir** grubundaki görüşmecilerin %72,7’si “Evet” derken, %18,2’si “Kendileri buna karar vermeli’ yanıtları verilmiştir.

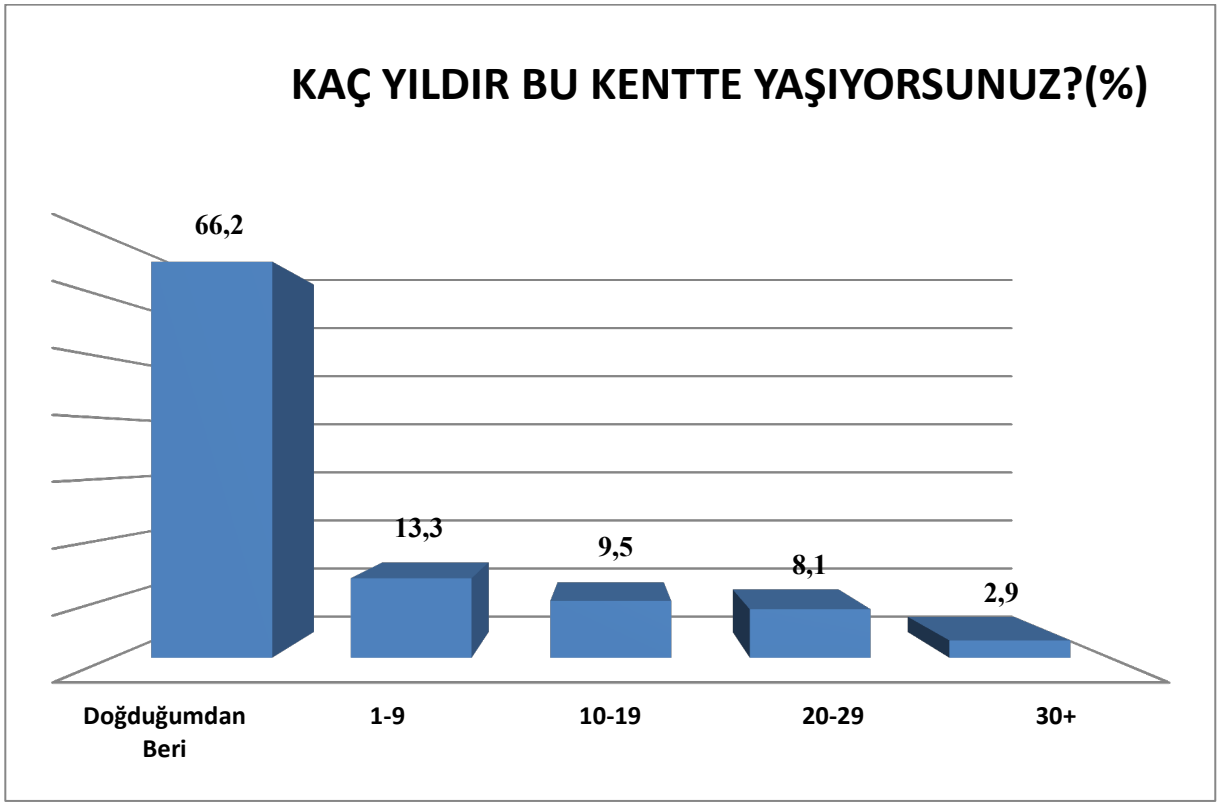

Araştırma grubunda yer alan görüşmecilere “**Kaç Yıldır Bu Kentte Yaşıyorsunuz?**” sorusu yöneltilmiştir. Buna göre görüşmecilerin; **%66,2’si** “Doğduğumdan beri” derken, **%13,3’ü** “1-9 yıl” %9,5’i “10-19 yıl”, %8,1’i “20-29 yıl”, %2,9’u ise “30 ve üzeri yıldır” bu kentte yaşadığını belirtmiştir.